



Consiglio Regionale della Puglia

1

LEGGE REGIONALE 16 MARZO 2009, N. 7

“Legge regionale 14 dicembre 2007, n. 37 (Istituzione del parco naturale regionale Fiume Ofanto). – Modifica della perimetrazione e aggiornamento della cartografia”



LEGGE REGIONALE

“Legge regionale 14 dicembre 2007, n. 37 (Istituzione del parco naturale regionale Fiume Ofanto). – Modifica della perimetrazione e aggiornamento della cartografia”

Il Consiglio regionale
ha approvato la seguente legge:

Art. 1

1. La cartografia allegata (Allegato A) alla legge regionale 14 dicembre 2007, n. 37 (Istituzione del parco naturale regionale Fiume Ofanto), è sostituita da quella allegata alla presente legge.

IL PRESIDENTE DEL CONSIGLIO
(Pietro Pepe)

IL SEGRETARIO GENERALE DEL CONSIGLIO
(Renato Guaccero)

IL DIRIGENTE DEL
SETTORE AULA E RESOCONTAZIONE
(Silvana Vernola)

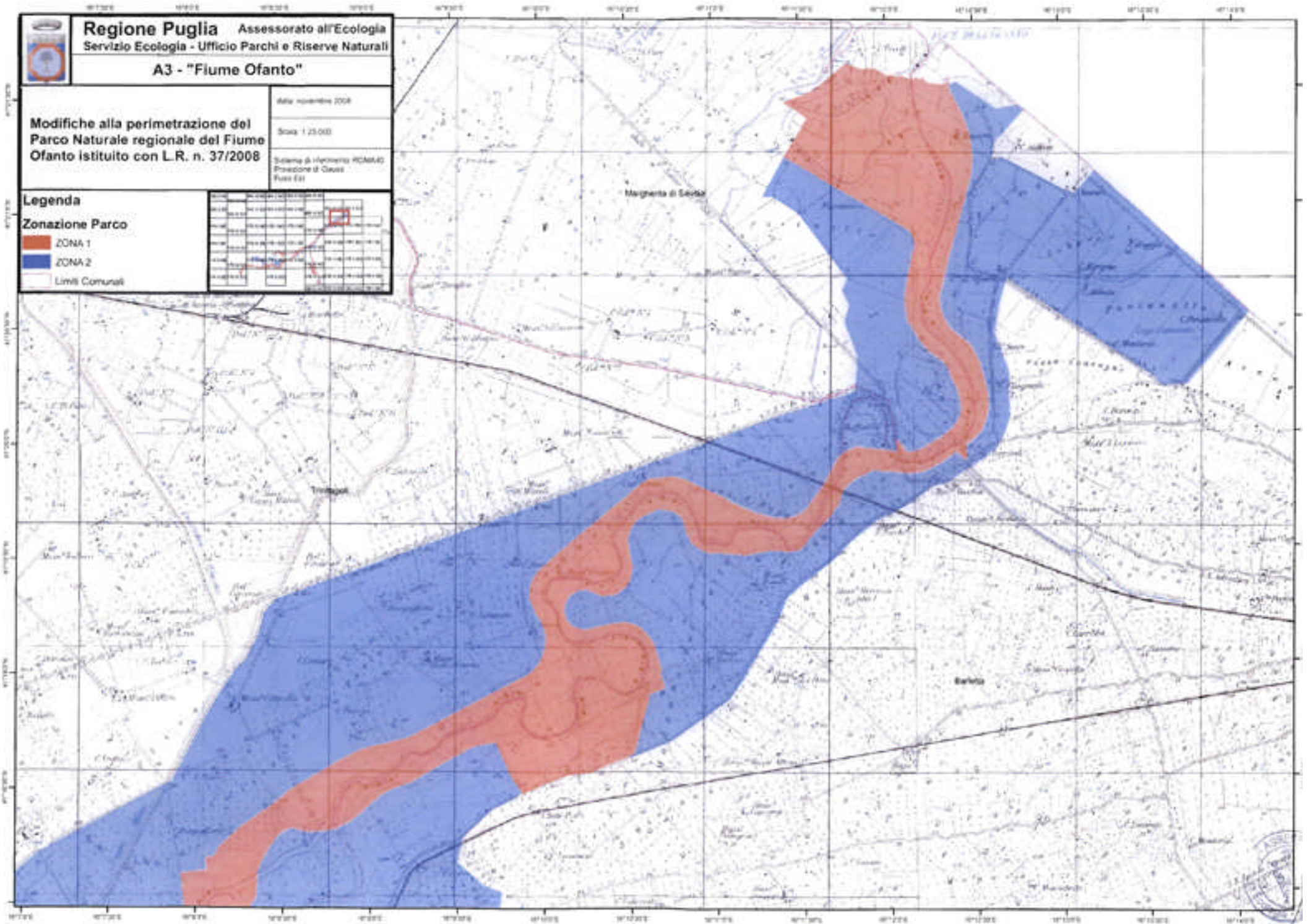

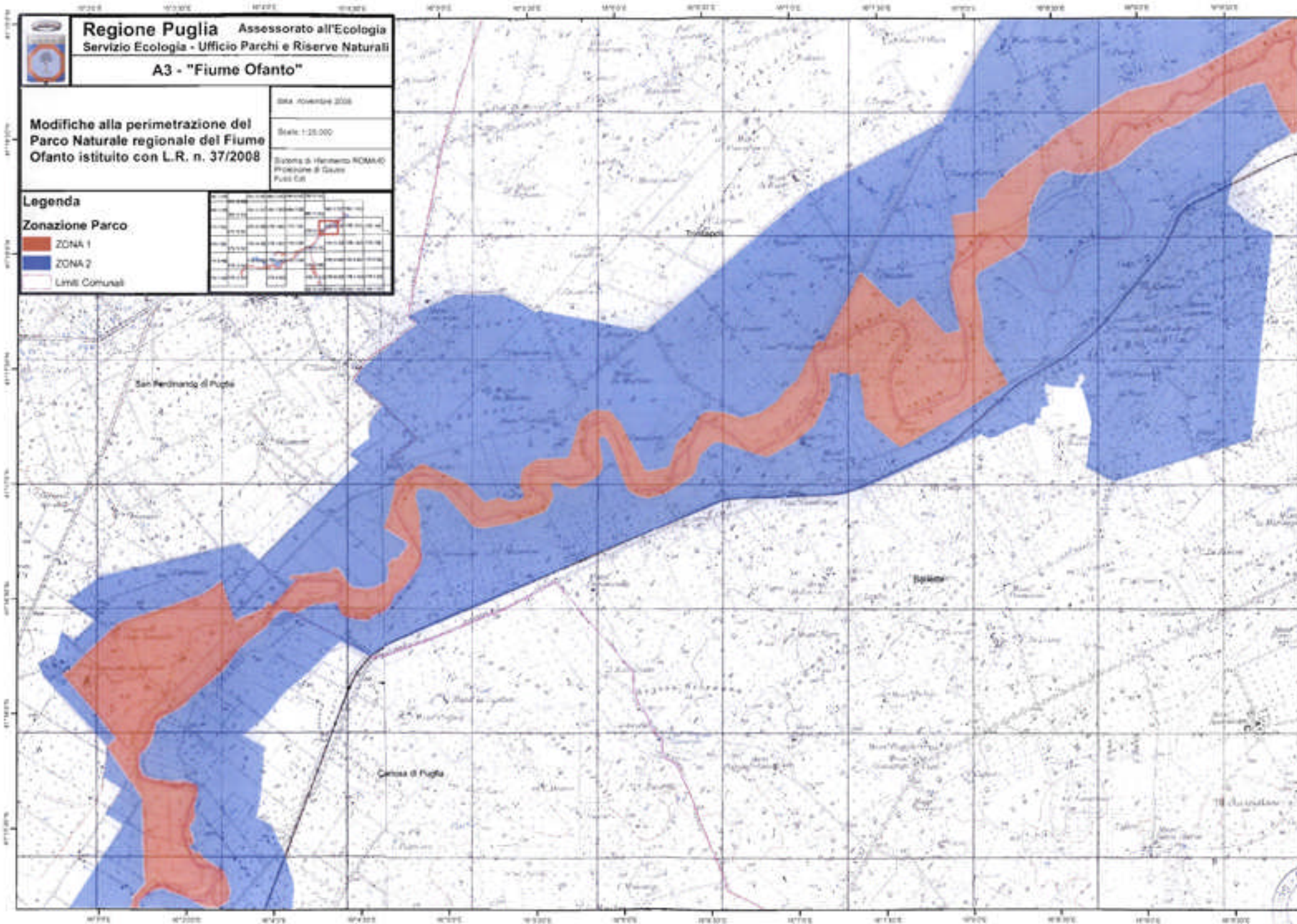

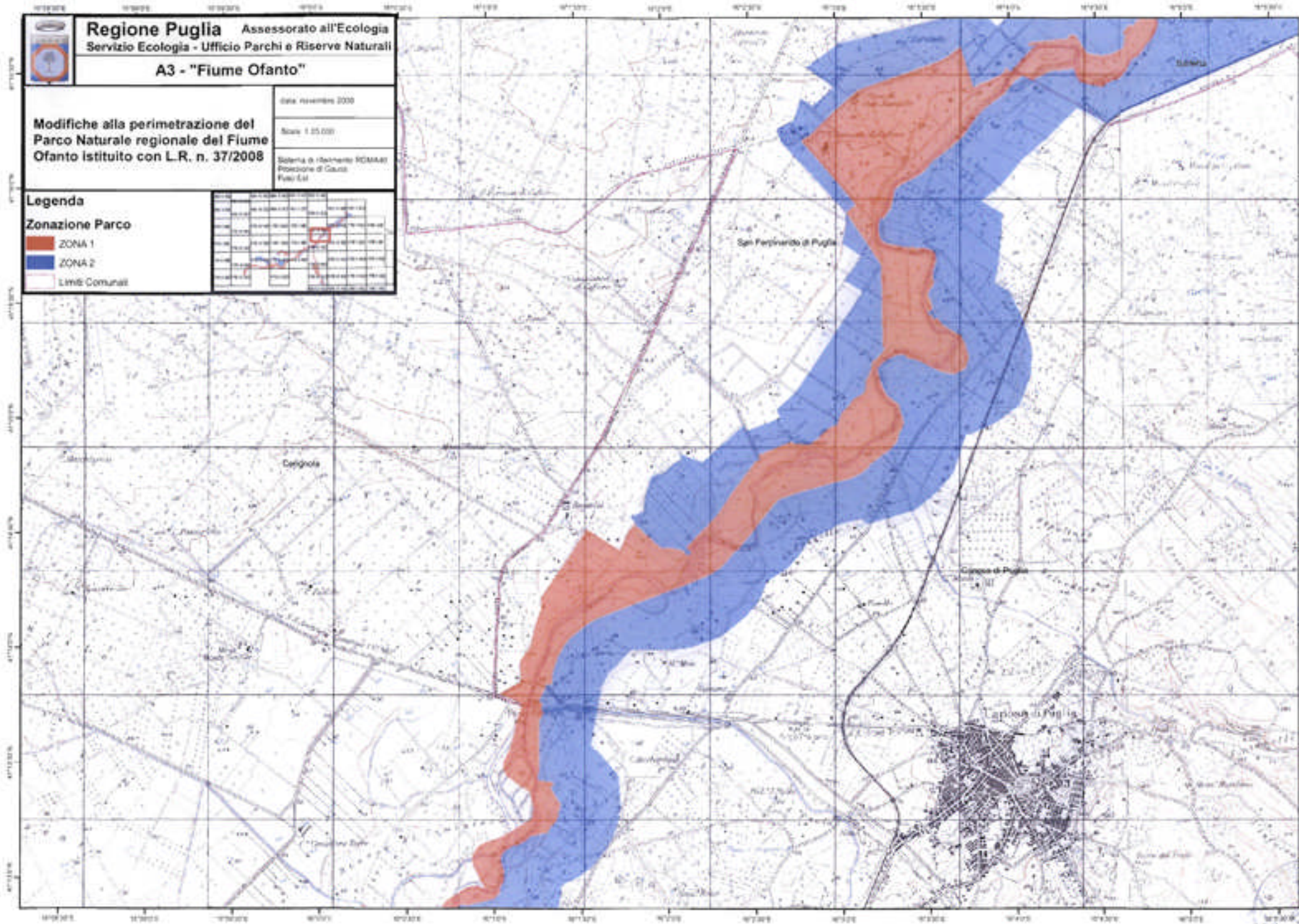

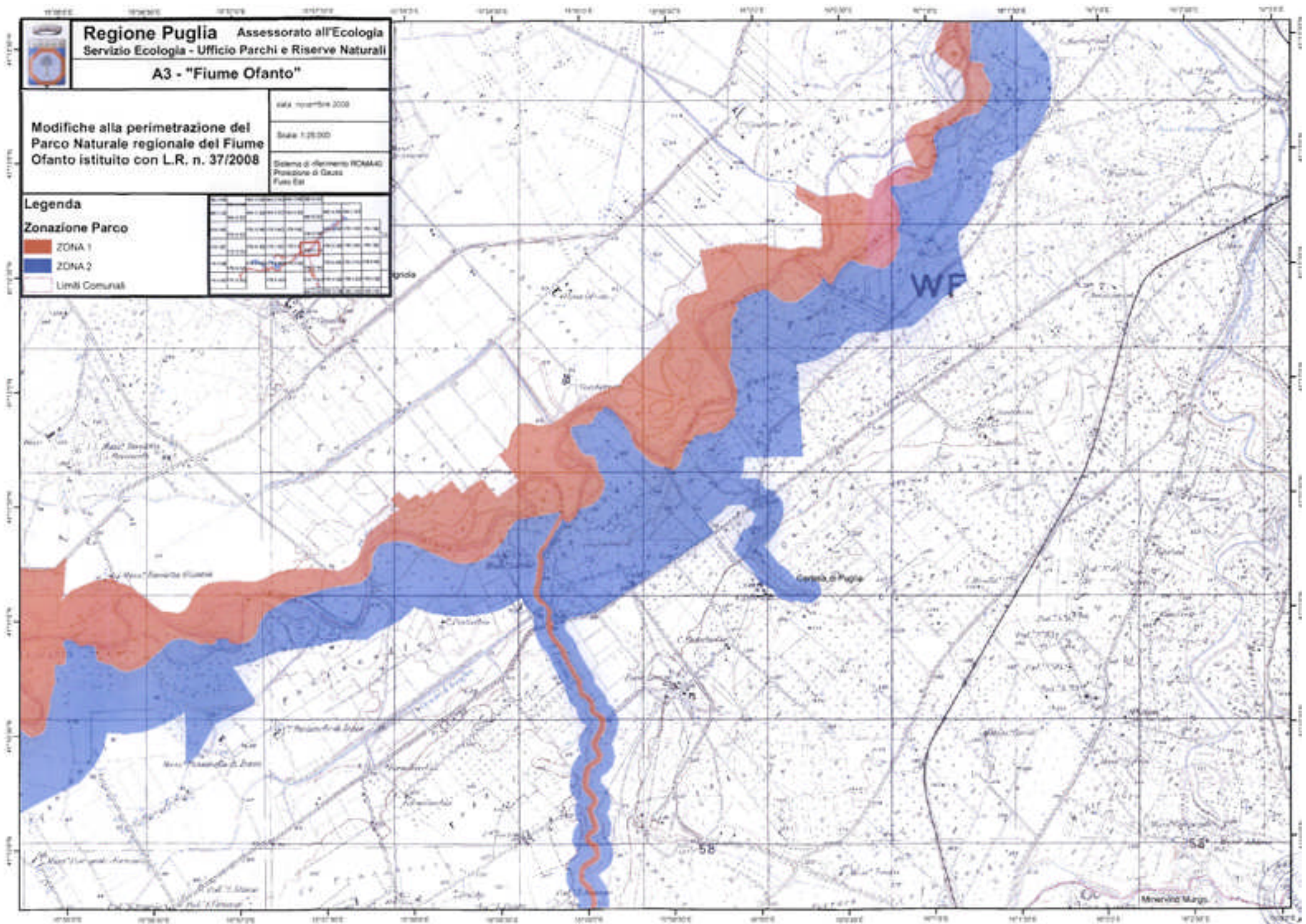

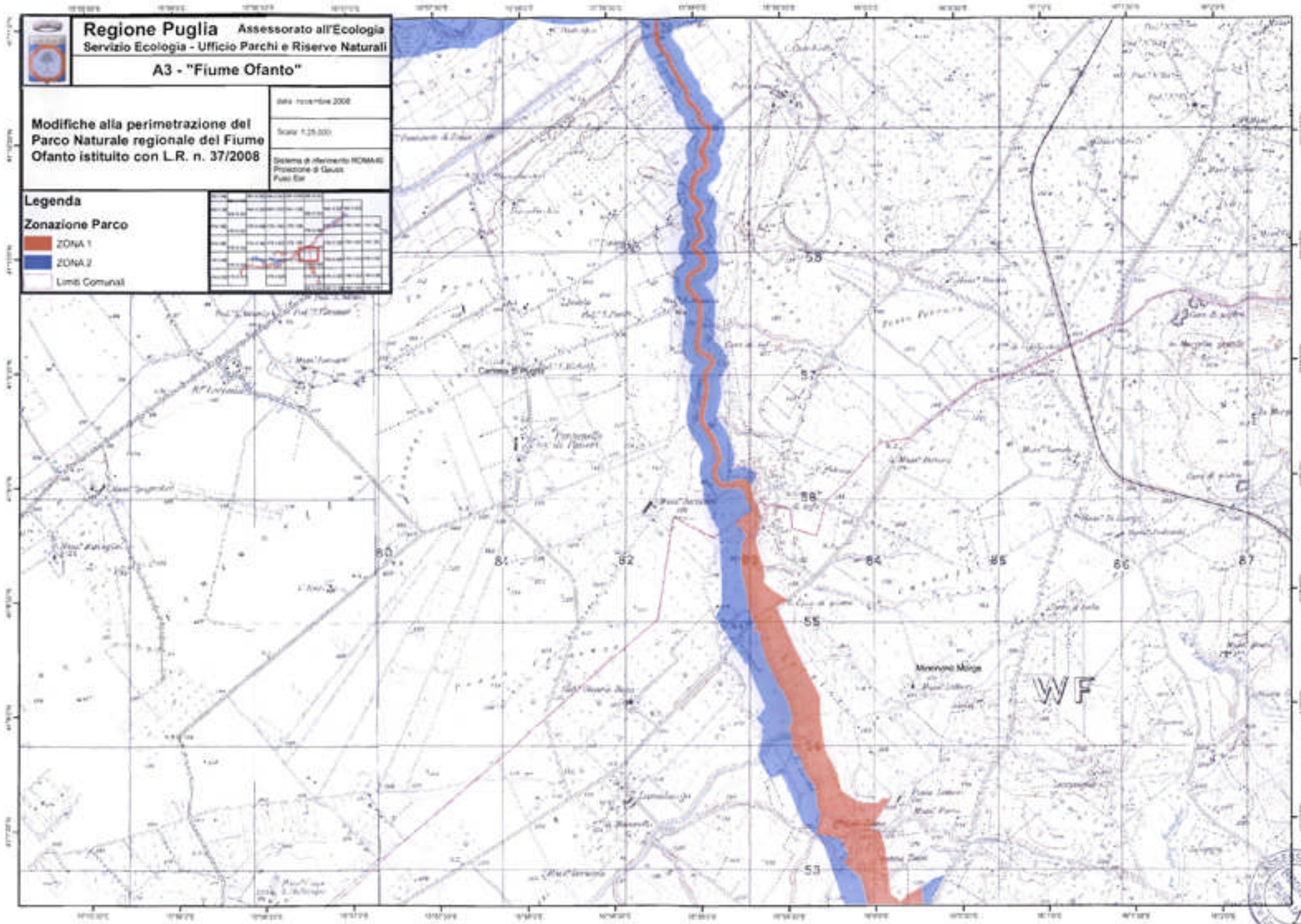

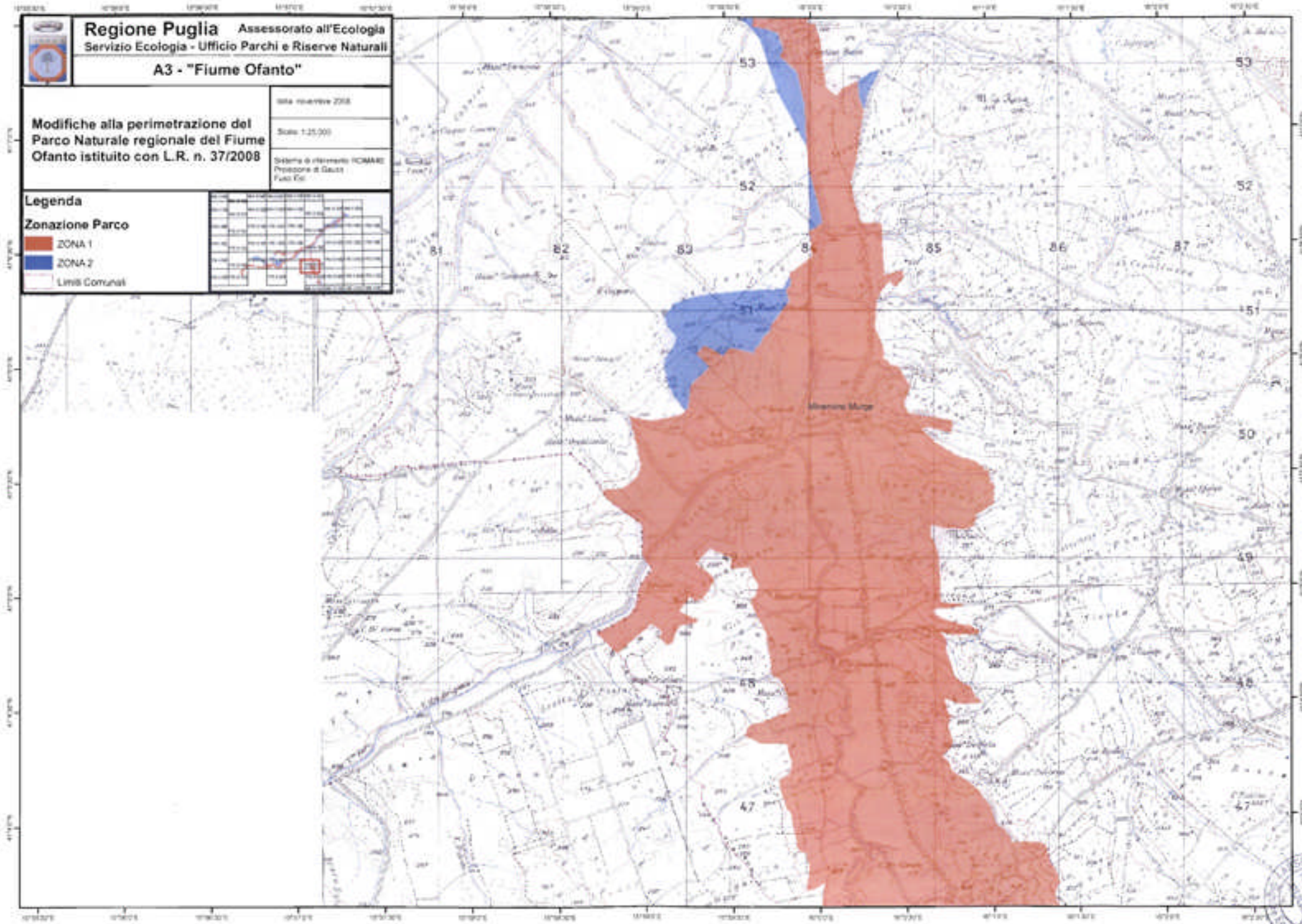

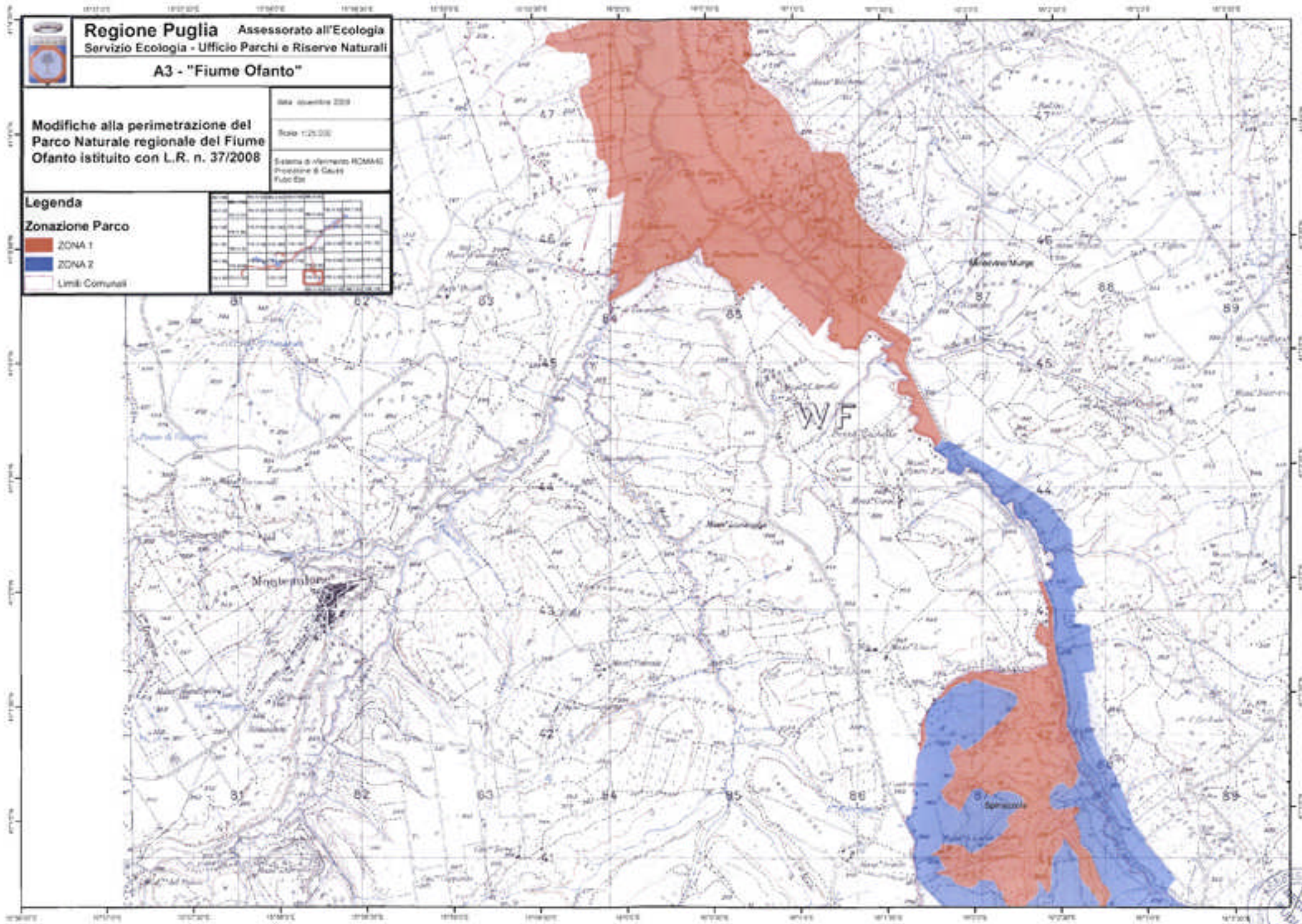

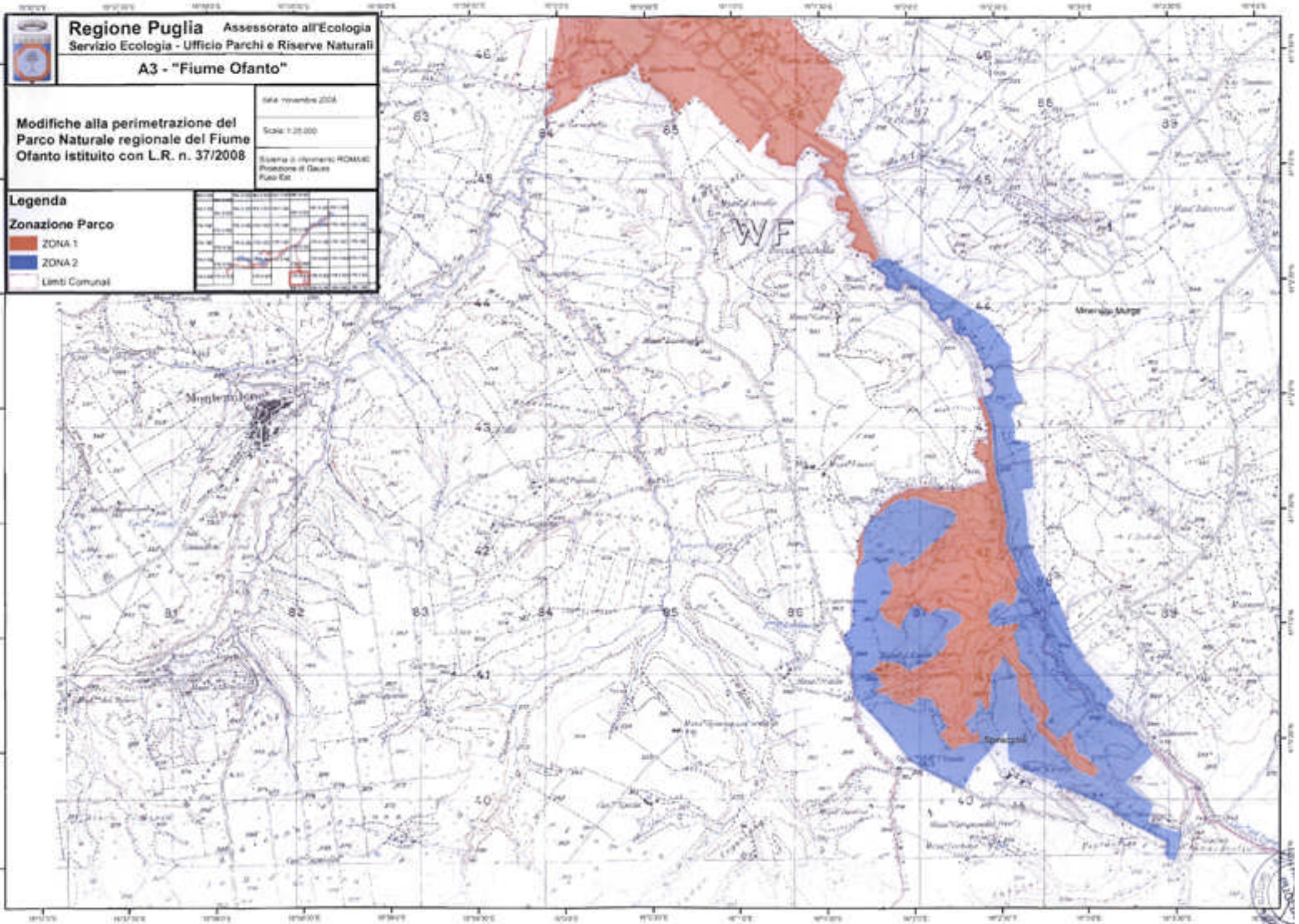

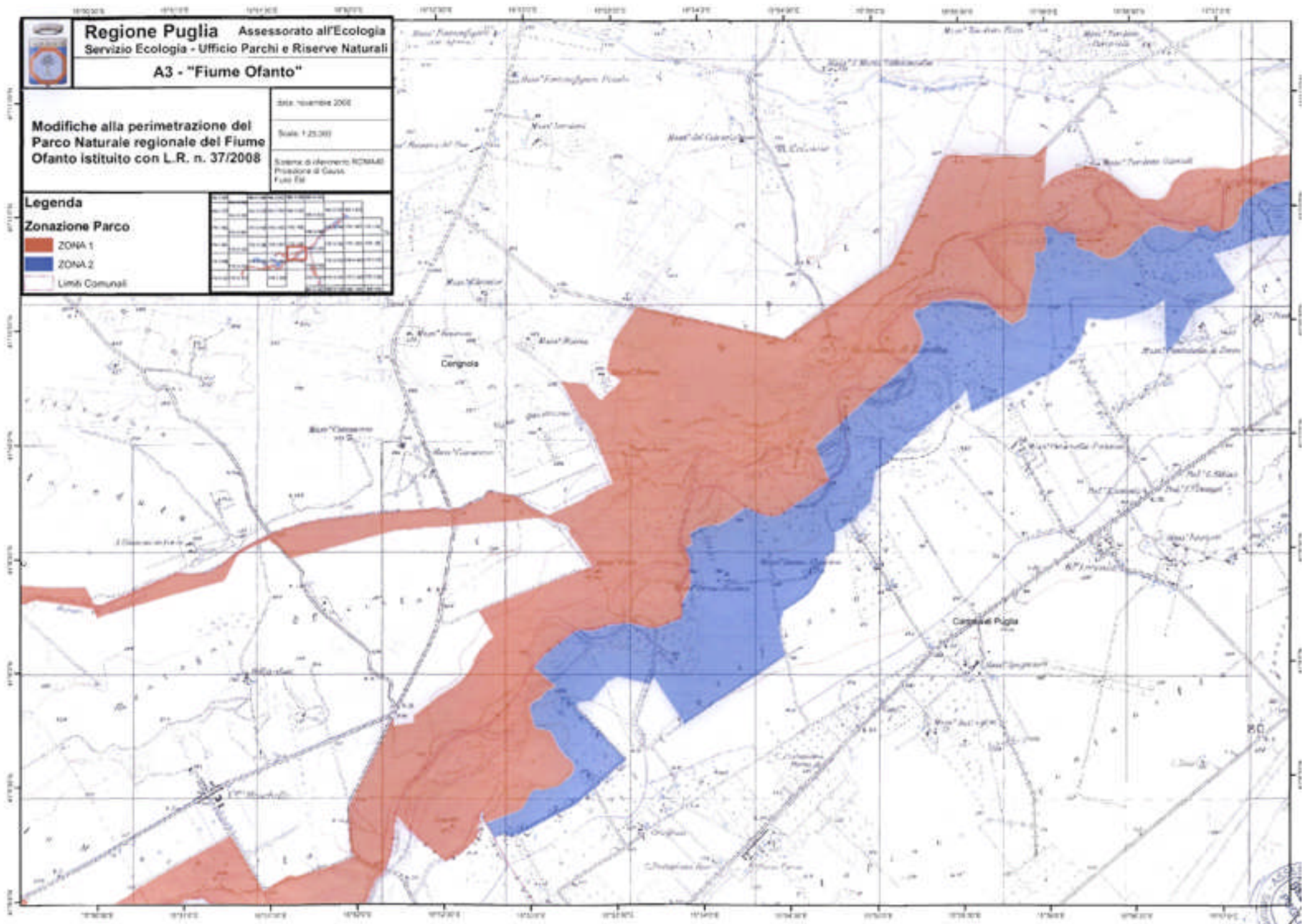

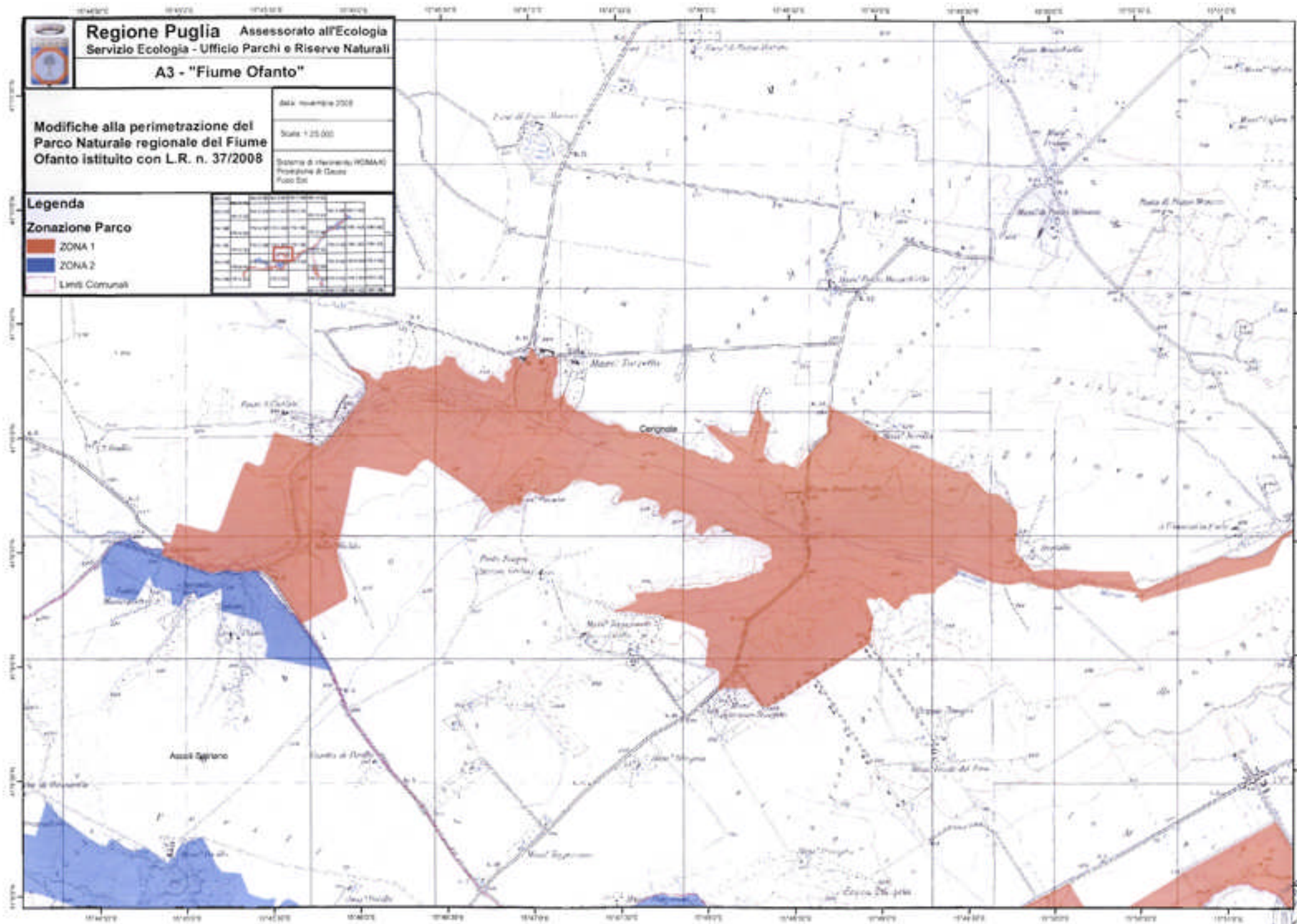

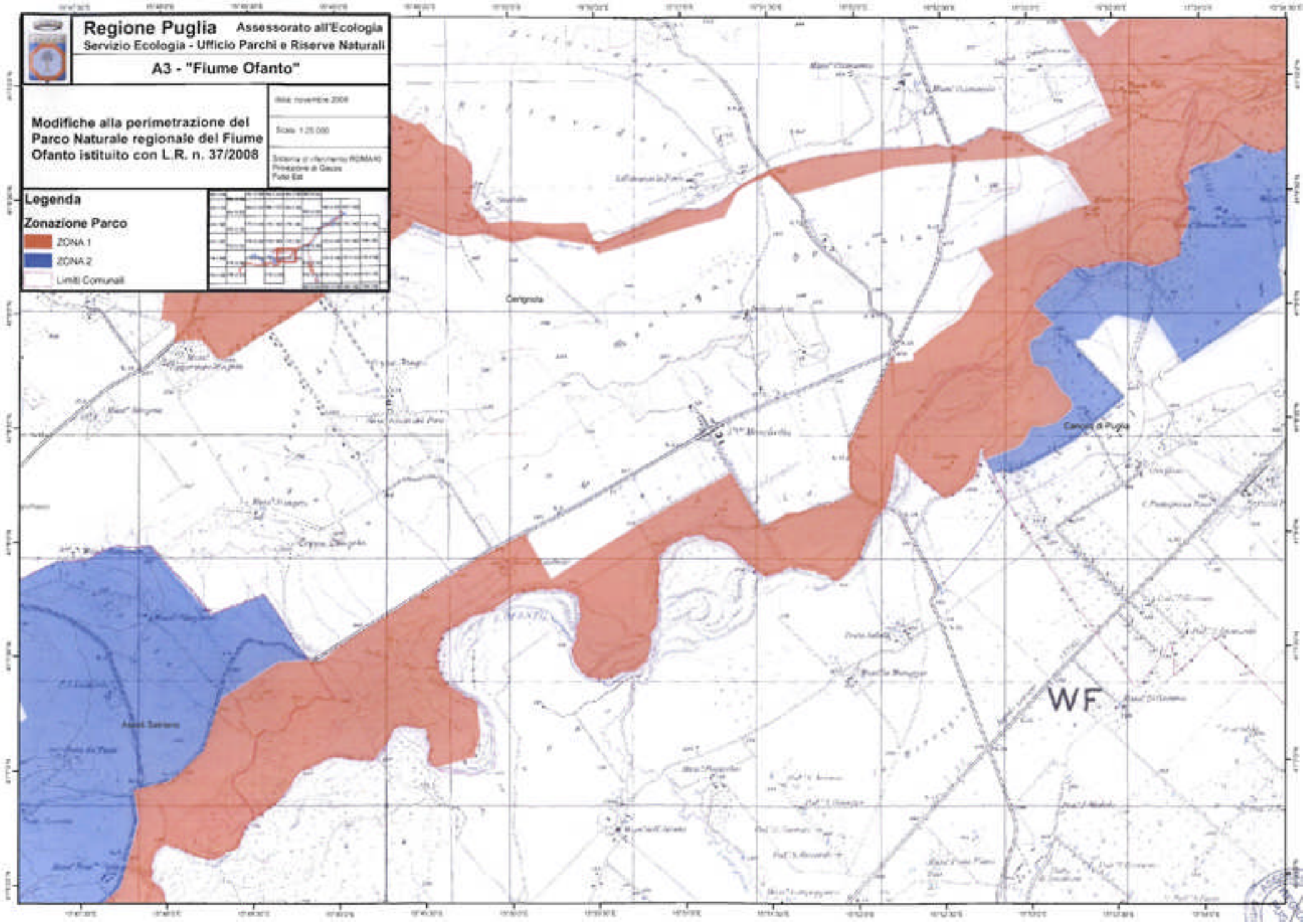

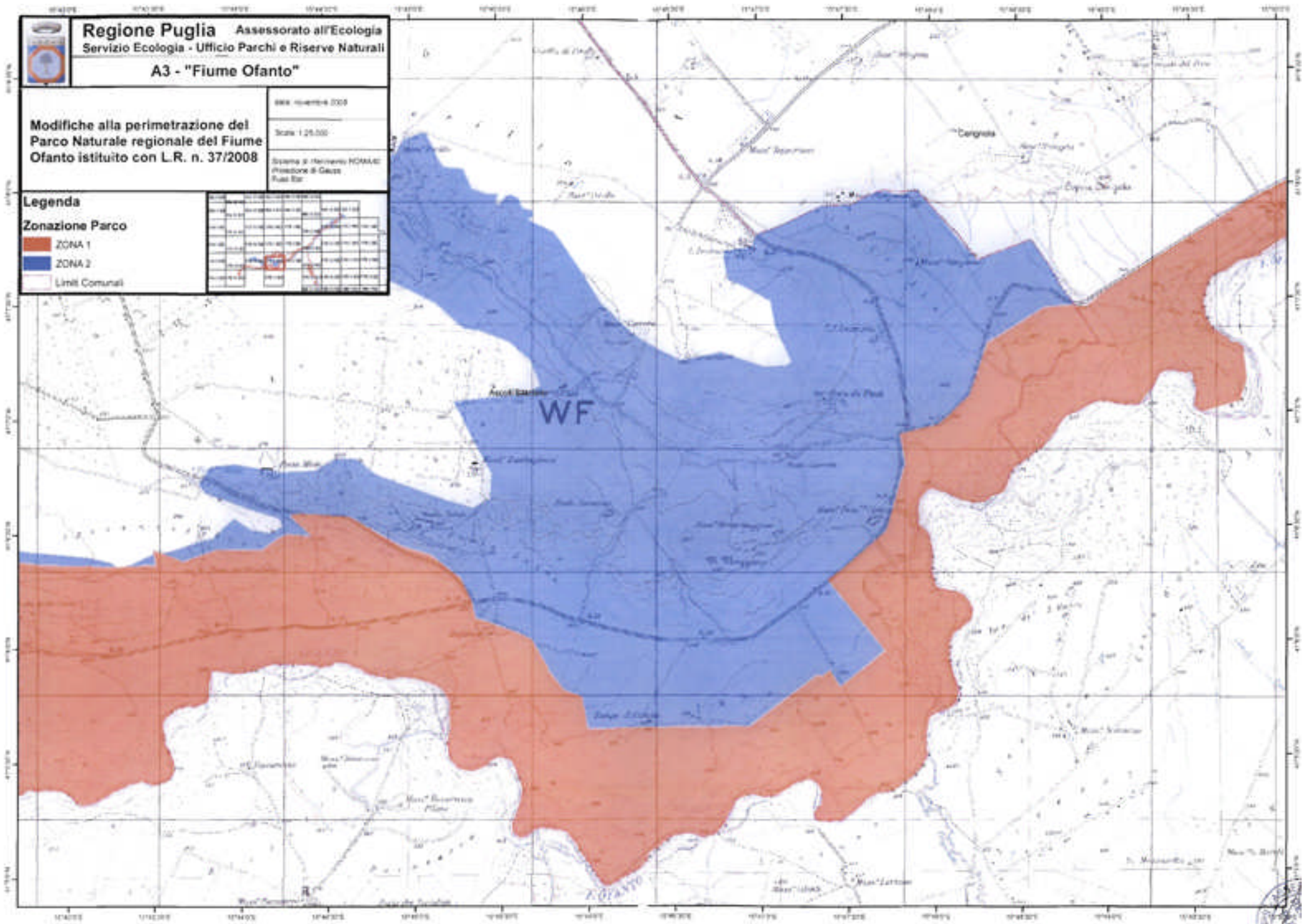

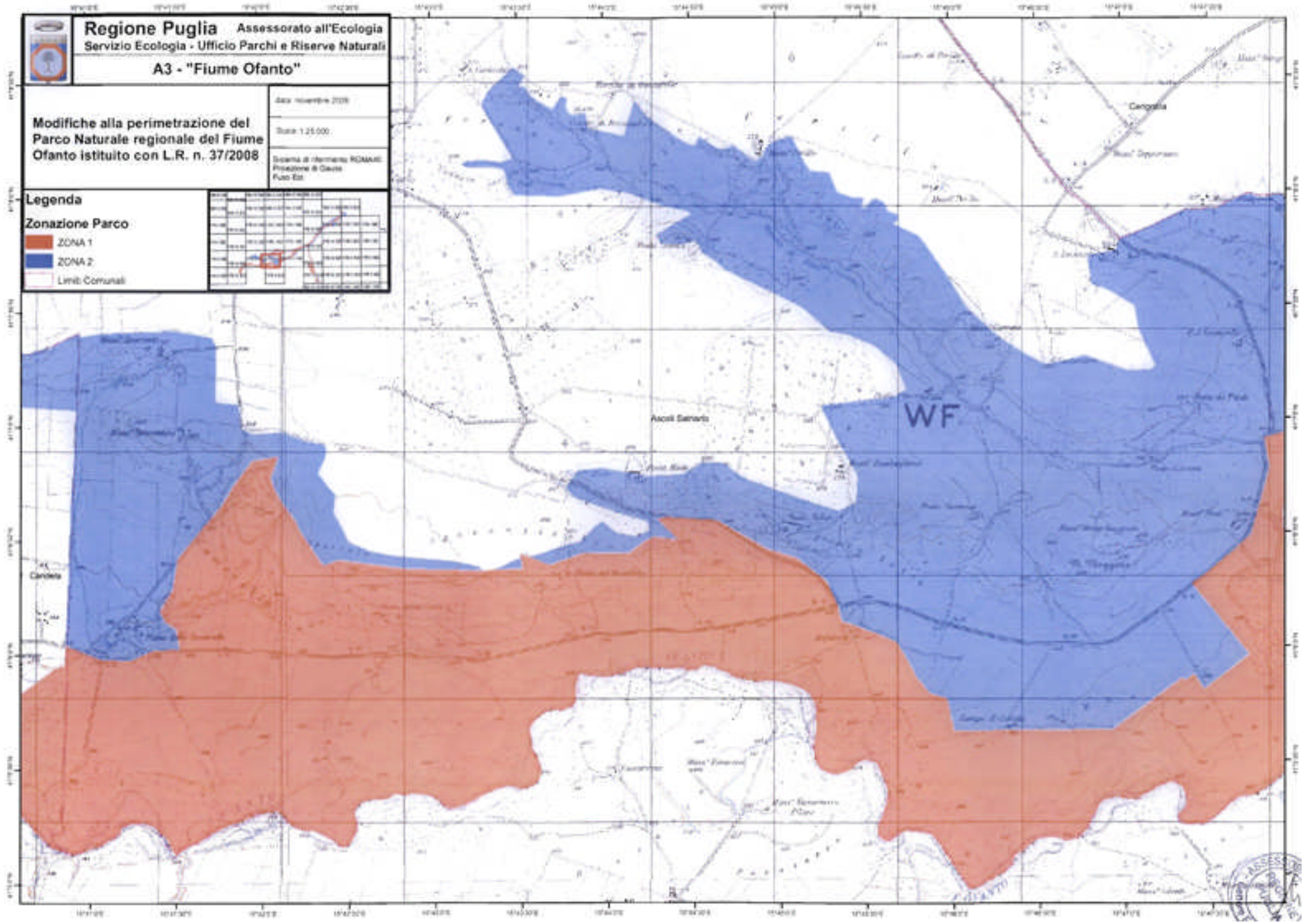

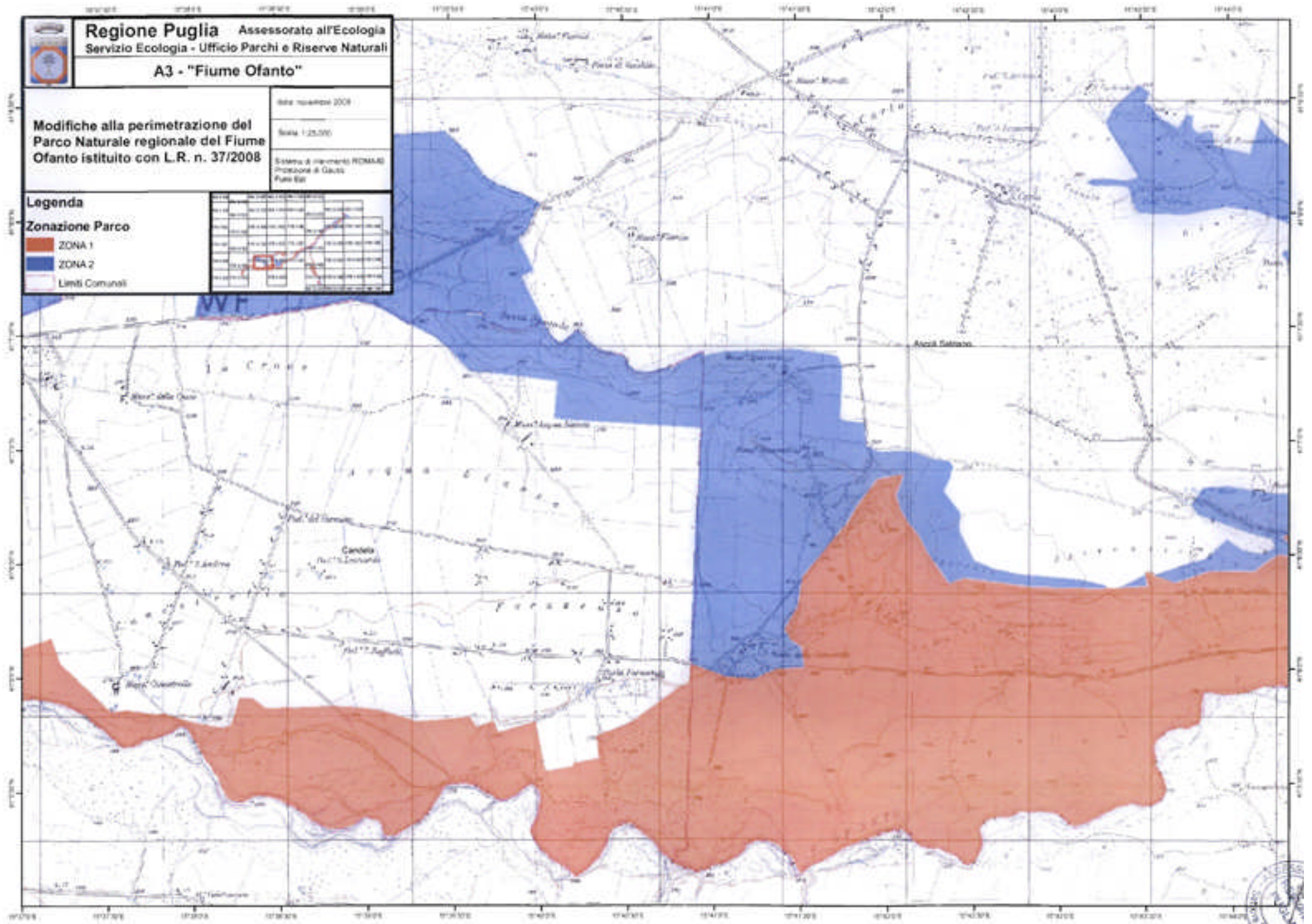

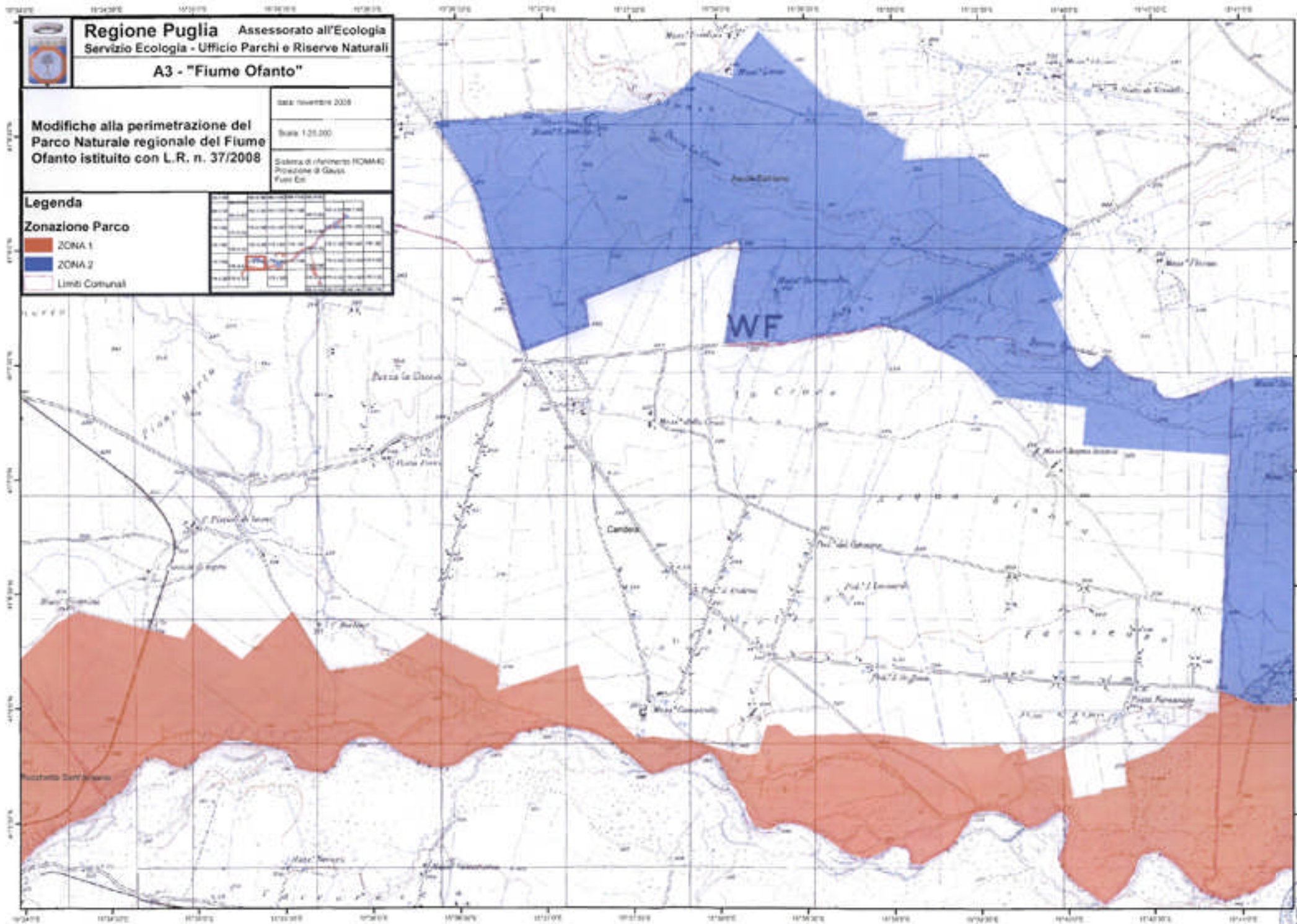

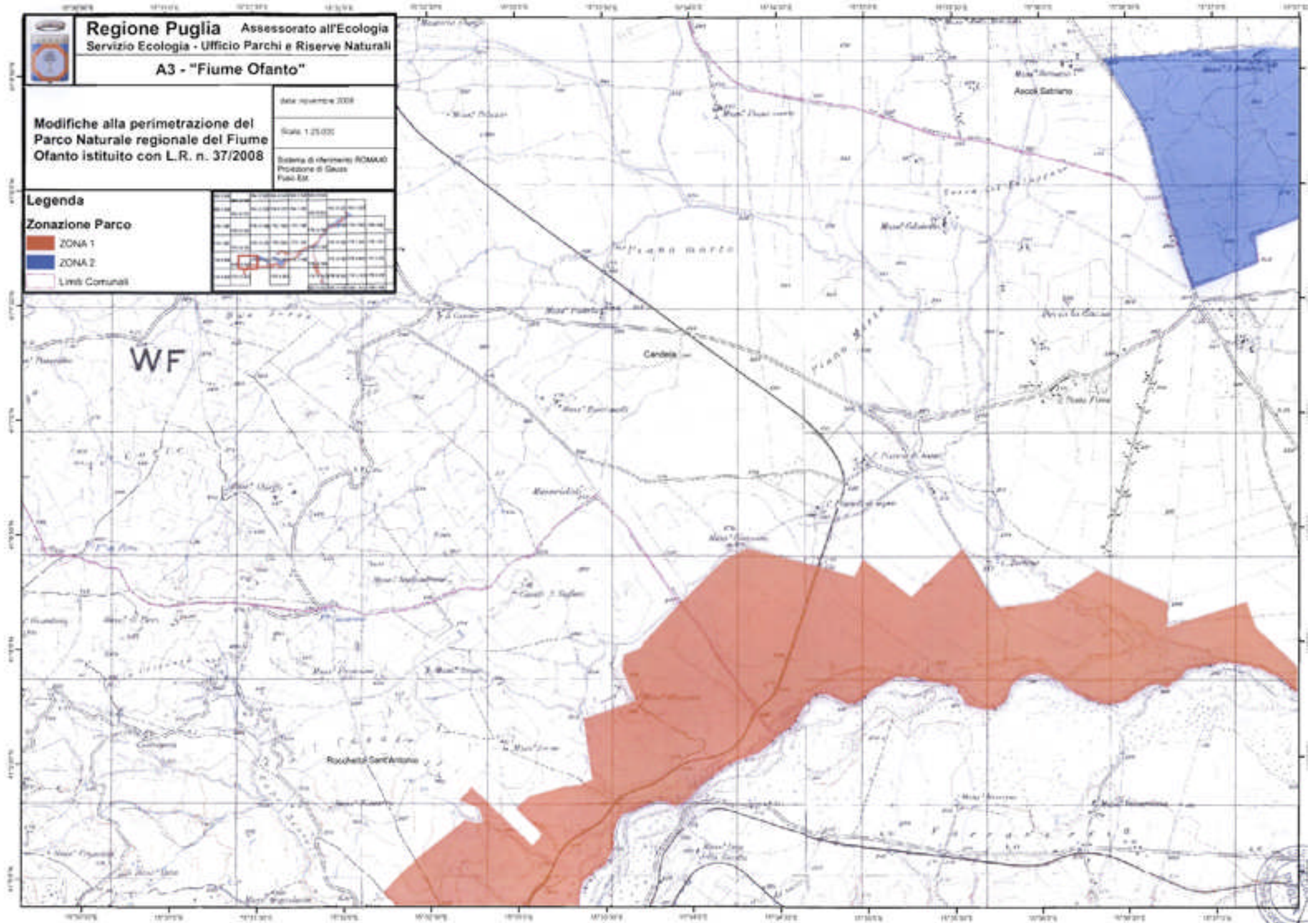

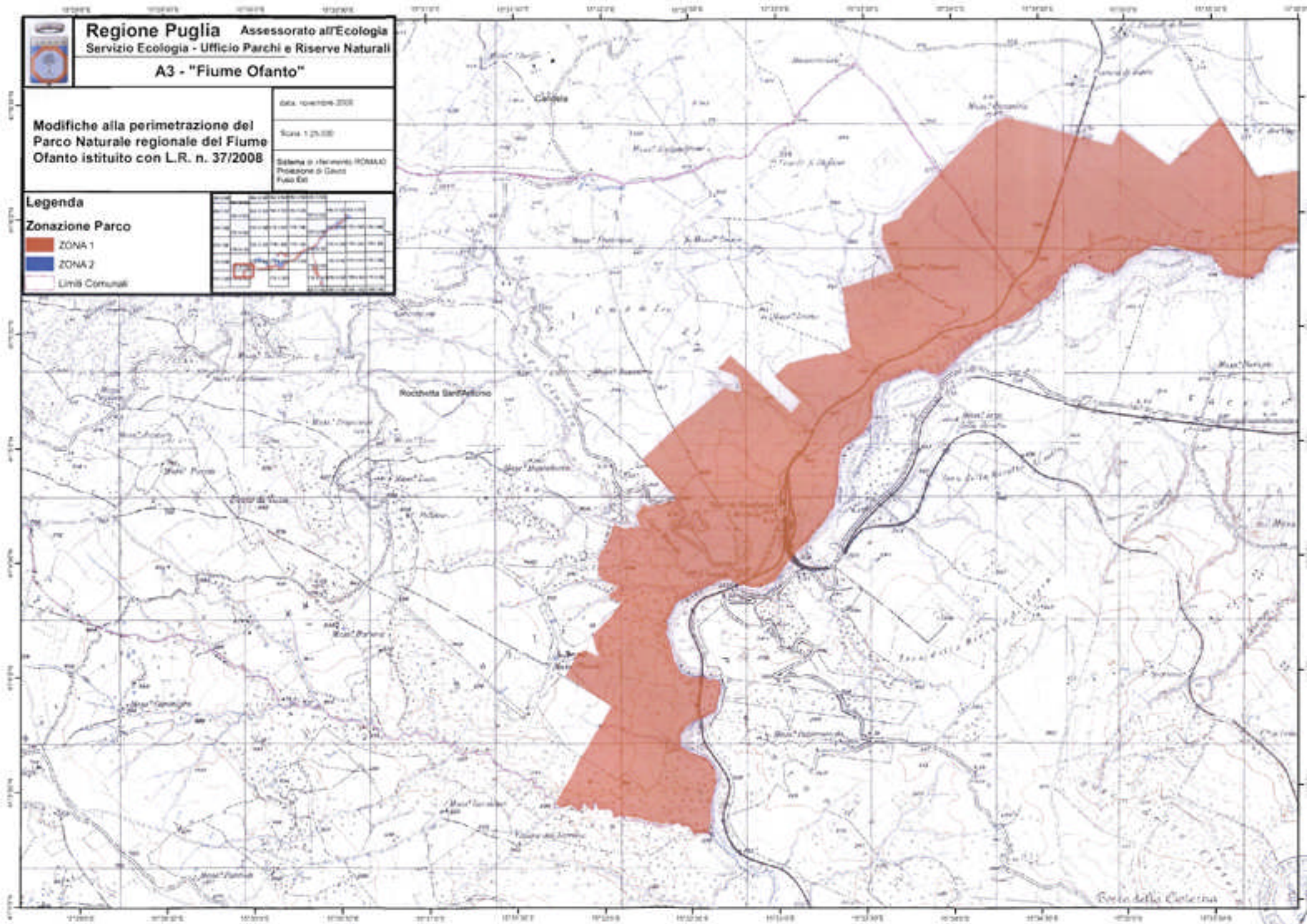



Consiglio Regionale della Puglia

20

E' estratto del verbale della seduta dell'11 marzo 2009 ed è conforme al testo deliberato dal Consiglio regionale.

IL PRESIDENTE DEL CONSIGLIO
(Pietro Pepe)

IL SEGRETARIO GENERALE DEL CONSIGLIO
(Renato Guaccero)

IL DIRIGENTE DEL
SETTORE AULA E RESOCONTAZIONE
(Silvana Vernola)