



Consiglio Regionale della Puglia

1

LEGGE REGIONALE 25 FEBBRAIO 2010, N. 6

“Marina di Casalabate: modifica delle circoscrizioni territoriali dei Comuni di Lecce, Trepuzzi e Squinzano e integrazione alla legge regionale 20 dicembre 1973, n. 26 (Norme in materia di circoscrizioni comunali)”



LEGGE REGIONALE

“Marina di Casalabate: modifica delle circoscrizioni territoriali dei Comuni di Lecce, Trepuzzi e Squinzano e integrazione alla legge regionale 20 dicembre 1973, n. 26 (Norme in materia di circoscrizioni comunali)”

Il Consiglio regionale
ha approvato la seguente legge:

Art. 1

Modifica delle circoscrizioni dei Comuni di Lecce, Squinzano e Trepuzzi

1. Le circoscrizioni dei Comuni di Lecce, Squinzano e Trepuzzi sono modificate mediante l'aggregazione dei territori del Comune di Lecce ai Comuni di Squinzano e Trepuzzi e definite in conformità della planimetria allegata alla presente legge.

Art. 2

Rapporti patrimoniali ed economico-finanziari

1. I rapporti patrimoniali ed economico-finanziari conseguenti alla modificazione territoriale di cui all'articolo 1 sono regolati di comune accordo dai tre comuni interessati. Qualora un accordo non sia raggiunto entro tre mesi dalla data di entrata in vigore della presente legge, il regolamento di detti rapporti sarà stabilito dalla Giunta regionale, sentita la competente commissione consiliare.



Art. 3

Pianificazione urbanistica

1. I Comuni di Lecce, Squinzano e Trepuzzi provvedono ad adeguare la pianificazione prevista dagli strumenti urbanistici vigenti alla nuova dimensione del territorio.

Art. 4

Integrazione all'articolo 5 della legge regionale 20 dicembre 1973, n. 26

1. Dopo il primo periodo del secondo comma dell'articolo 5 della legge regionale 20 dicembre 1973, n. 26 (Norme in materia di circoscrizioni comunali), è aggiunto il seguente: "In caso di accordo tra i comuni interessati si prescinde dalla consultazione popolare."

IL PRESIDENTE DEL CONSIGLIO
(Pietro Pepe)

IL SEGRETARIO GENERALE DEL CONSIGLIO
(Silvana Vernola)

IL DIRIGENTE DEL SERVIZIO
ASSEMBLEA E COMMISSIONI CONSILIARI
(Silvana Vernola)

PLANIMETRIA TERRITORIALE

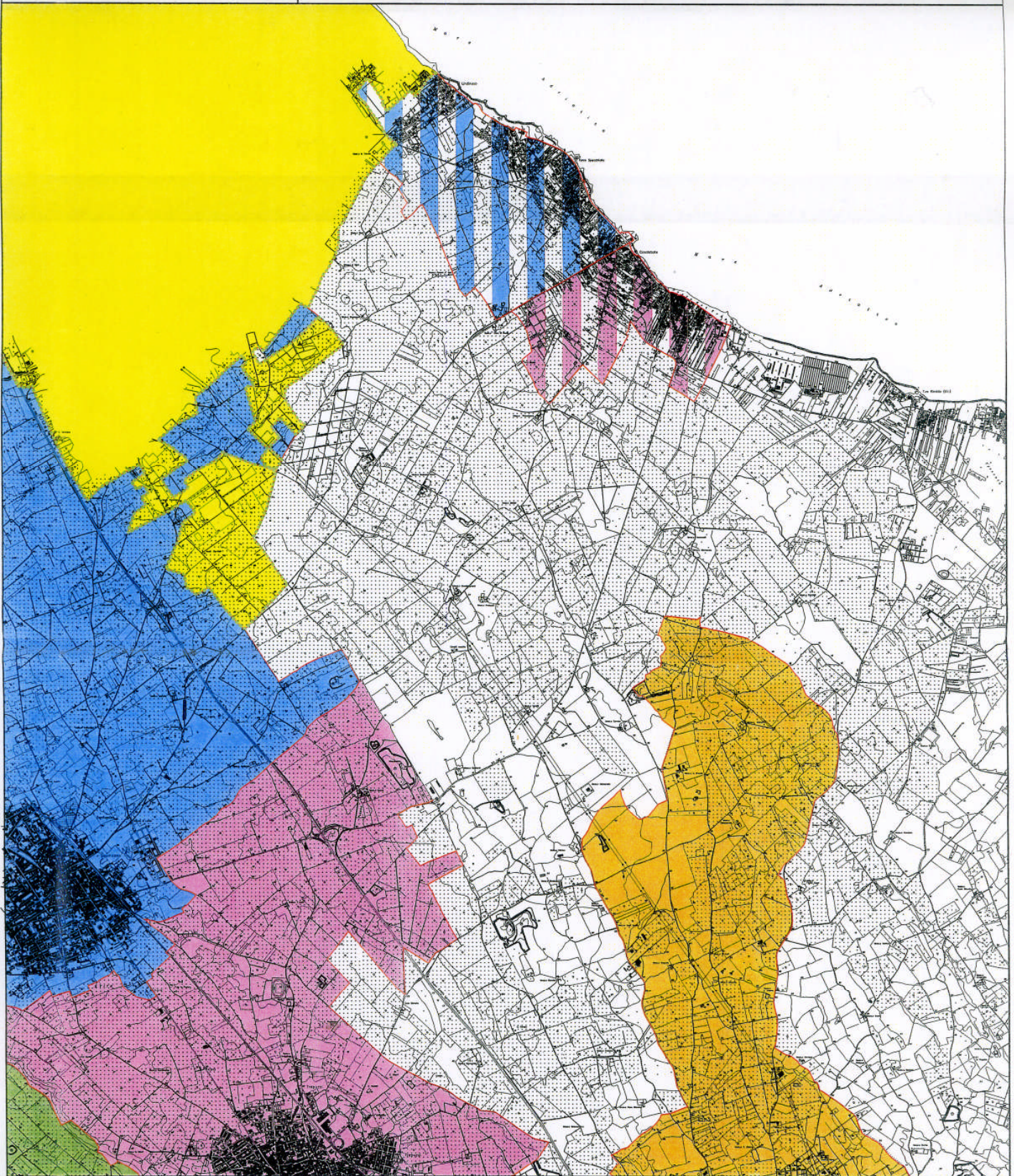

 TERRITORIO COMUNE DI SQUINZANO

 TERRITORIO COMUNE DI TREPUIZZI

 TERRITORIO COMUNE DI SURBO

 TERRITORIO COMUNE DI LECCE

 TERRITORIO COMUNE DI CAMPI SALENTINA

 TERRITORIO COMUNE DI TORCHIAROLO

 PERIMETRO PROVINCIALE

 AGGREGAZIONE TERRITORIALE
ISOLA AMMINISTRATIVA
AL COMUNE DI SQUINZANO

 AGGREGAZIONE TERRITORIALE
ISOLA AMMINISTRATIVA
AL COMUNE DI TREPUIZZI

E' estratto del verbale della seduta del 4 febbraio 2010 ed è conforme al testo deliberato dal Consiglio regionale.

IL PRESIDENTE DEL CONSIGLIO
(Pietro Pepe)

IL SEGRETARIO GENERALE DEL CONSIGLIO
(Silvana Vernola)

IL DIRIGENTE DEL SERVIZIO
ASSEMBLEA E COMMISSIONI CONSILIARI
(Silvana Vernola)