



CONSIGLIO REGIONALE DELLA PUGLIA
Atti Consiglio... 309/A VIII Legislatura

Regione Puglia
Segreteria Giunta Regionale

DISEGNO DI LEGGE N.51/2008 DEL 26/11/2008

**“LEGGE REGIONALE 14 DICEMBRE 2007, N.37 DI
“ISTITUZIONE DEL PARCO NATURALE REGIONALE
FIUME OFANTO” – MODIFICA DELLA
PERIMETRAZIONE E AGGIORNAMENTO DELLA
CARTOGRAFIA”**

SCHEMA DISEGNO DI LEGGE

Legge Regionale 14 dicembre 2007, n. 37, di "Istituzione del parco naturale regionale "Fiume Ofanto" – Modifica della perimetrazione e aggiornamento della cartografia

Relazione illustrativa

Con la legge regionale n. 37 del 14 dicembre 2007, pubblicata sul Bollettino Ufficiale della Regione Puglia n. 181 del 19 dicembre 2007, è stato istituito il Parco Naturale regionale, denominato: "Fiume Ofanto", ricadente nel territorio dei Comuni di Ascoli Satriano, Barletta, Candela, Canosa di Puglia, Cerignola, Margherita di Savoia, Minervino Murge, Rocchetta Sant'Antonio, San Ferdinando di Puglia, Spinazzola e Trinitapoli, nelle province di Bari e di Foggia.

In particolare, ai sensi del secondo comma dell'art. 1 della citata L.R. istitutiva n. 37/2007: "I confini del Parco Naturale regionale "Fiume Ofanto" sono riportati nella cartografia in scala 1:25.000 allegata alla presente legge, per formarne parte integrante e sostanziale, e depositata, in originale, presso l'Assessorato all'Ecologia della Regione Puglia e, in copia conforme all'originale, presso le sedi delle Province e dei Comuni interessati e, una volta costituito, presso la sede dell'Ente di gestione (...)".

A seguito dell'istituzione del Parco, la maggior parte delle Amministrazioni locali coinvolte, su sollecitazione degli esponenti del mondo agricolo, hanno richiesto un approfondimento in merito all'interpretazione delle norme di tutela e salvaguardia introdotte ed una revisione della perimetrazione originaria, adottando provvedimenti formali in tal senso.

Circa le perplessità concernenti l'applicazione delle Norme di salvaguardia di cui all'art. 5 della citata L.R. n. 37/2007, l'Assessorato regionale all'Ecologia, tramite i propri Uffici, ha elaborato una Circolare esplicativa contenente chiarimenti in merito alle attività consentite, diramata con nota prot. n. 5895 del 15 aprile 2008 a tutti i Comuni rientranti nel Parco, alle Province di Bari e Foggia, alle Comunità Montane dei Monti Dauni Meridionali e della Murgia Barese, alle associazioni agricole Coldiretti, Confagricoltura e CIA, oltreché pubblicata in data 16/04/2008 sul sito www.ecologia.puglia.it nella categoria "Comunicati Stampa della Giunta".

Ulteriori perplessità sono state sollevate per quanto riguarda i limiti alle possibilità di sviluppo economico delle comunità locali, come l'ampliamento del costruito e l'insediamento di impianti per la produzione di energia da fonti rinnovabili.

In considerazione di tali osservazioni, al fine di raggiungere una nuova intesa con gli Enti Locali, sono stati convocati una serie di incontri bilaterali fra l'Assessorato regionale all'Ecologia e i Comuni interessati, in virtù dei quali si è costruito un accordo sulla ipotesi di revisione del perimetro del Parco, con particolare riferimento alle aree ricadenti nel territorio dei Comuni di Barletta, Candela, Canosa, Cerignola e Minervino Murge.

Incontri tecnici si sono svolti anche con i rappresentanti dei Comuni di Ascoli Satriano e San Ferdinando di Puglia, con i quali sono state concordate riduzioni minori dell'area del Parco.

All'esito di tali incontri, si è giunti ad una ipotesi di ripermimetrazione comportante una riduzione complessiva dell'area del Parco pari a circa il 38% (trentototopercento) della superficie originaria, passando da 24.823,24 ha a 15.306,55 suddivisi fra zona 1 e zona 2.

Secondo quanto disposto dall'art. 6 della L.R. 24 luglio 1997, n. 19, contenente "Norme per l'istituzione e la gestione delle aree naturali protette nella Regione Puglia", il Presidente della Giunta Regionale ha convocato un'apposita Conferenza dei Servizi inerente alle modifiche al perimetro del Parco Naturale regionale "Fiume Ofanto", invitandovi tutti i soggetti territorialmente competenti, oltre ai portatori di interessi diffusi (associazioni ambientaliste, agricole, di categoria), per le cui presenze si fa riferimento all'elenco agli atti dell'Ufficio Parchi.

La Conferenza dei Servizi si è regolarmente svolta giovedì 23 ottobre 2008, presso la sede dell'Assessorato regionale all'Ecologia, in Modugno (BA), Via delle Magnolie 6/8.

La Regione Puglia è stata rappresentata dall'Assessore all'Ecologia, prof. Michele Losappio, all'uopo delegato dal Presidente, on. Nichi Vendola.

Nel corso della Conferenza è stata esaminata la cartografia di confronto tra il perimetro vigente e quello risultante dal complesso delle proposte di modifica avanzate e concordate con i Comuni. È stata anche illustrata la sovrapposizione con l'area del Sito di Importanza Comunitaria "Valle Ofanto e Lago Capaciotti" (SIC IT9120011), sostanzialmente coincidente con la Zona 1 del Parco.

Si riporta, in sintesi, quanto emerso e verbalizzato nel corso della citata Conferenza dei Servizi.



“Il Sindaco di Barletta conferma il proprio accordo sul nuovo perimetro e auspica una rapida conclusione dell'attuale fase di concertazione per passare in tempi brevi alla fase di gestione.

Il rappresentante del Comune di Candela evidenzia che le aree stralciate sono state individuate perché incompatibili con le prioritarie esigenze di espansione e sviluppo delle aziende agricole che costituiscono la maggiore risorsa del proprio territorio, conferma pertanto l'accordo sul nuovo perimetro.

Il Sindaco di Minervino conferma l'accordo sulla nuova perimetrazione, evidenziando comunque l'impegno sui temi ambientali, senza trascurare le istanze delle comunità locali che appaiono preoccupate dai limiti imposti dai vincoli del parco allo sviluppo economico.

Il Comune di Cerignola conferma la nuova perimetrazione, evidenziando che le aree di cui è stata richiesta l'esclusione sono a principale vocazione agricola.

Il Sindaco di Canosa conferma l'accordo sulla nuova perimetrazione, evidenziando come da oggi si apra una nuova fase di partecipazione dei Comuni, che consente di partire operativamente a breve termine con la costituzione del consorzio di gestione.

I Comuni di Trinitapoli, Rocchetta Sant'Antonio, Spinazzola e Margherita di Savoia confermano di non aver richiesto alcuna rettifica del perimetro.

Il rappresentante del Comune di San Ferdinando si dichiara soddisfatto della nuova perimetrazione che consente di venire incontro alle esigenze delle comunità agricole.

Il rappresentante del Comune di Ascoli Satriano conferma la perimetrazione proposta che comporta la riduzione fino alla coincidenza con gli attuali strumenti di tutela del territorio (vincoli paesaggistici idrogeologici, ecc.).

L'Assessore sottolinea come l'importanza di un parco non sia legata alla sua estensione, ma alla effettiva possibilità che esso si trasformi in un efficace strumento di tutela ambientale, condizione questa non realizzabile senza l'accordo delle comunità interessate. Sulla necessità di una perimetrazione che, seppure ridotta, sia concretamente condivisa e non impedisca la realizzazione del Parco, l'Assessore auspica la convergenza delle opinioni oltre che degli Enti locali anche delle associazioni ambientaliste e di categoria. Sottolinea inoltre la necessità di stipulare accordi con Basilicata e Campania, interessate dal reticolo idrografico dell'Ofanto, per giungere alla realizzazione di un parco interregionale, precisando l'avvio di contatti in tal senso”.

Alla luce dei descritti incontri tecnici e delle risultanze della Conferenza dei Servizi del 23 ottobre 2008, gli Uffici regionali hanno proceduto a redigere apposita cartografia in scala 1:25000, dal titolo: *“Modifiche alla perimetrazione del Parco Naturale regionale del Fiume Ofanto istituito con L.R. n. 37/2008”*, che si allega al presente disegno di legge (DDL), per formarne parte integrante e sostanziale.

Il presente atto non rientra nelle fattispecie di cui all'art.34, commi 1, 2 e 3, della L.R. n. 28/2001, e, pertanto, non necessita di referto tecnico sulla quantificazione degli oneri recati e delle relative coperture.

Il Dirigente dell'Ufficio Parchi e Riserve Naturali
(ing. Francesca PACE)

Il Dirigente del Servizio Ecologia
(Ing. Antonello ANTONICELLI)

Il Direttore dell'Area Politiche per l'ambiente, le reti e la qualità urbana
(Arch. Piero CAVALCOLI)

L'Assessore all'Ecologia (proponente)
(Prof. Michele LOSAPPIO)

DISEGNO DI LEGGE

Legge Regionale 14 dicembre 2007, n. 37, di "Istituzione del parco naturale regionale "Fiume Ofanto" – Modifica della perimetrazione e aggiornamento della cartografia

Articolo 1

1. La cartografia allegata alla legge regionale 14 dicembre 2007, n. 37, è sostituita da quella allegata alla presente legge.



A3 - "Fiume Ofanto"

data novembre 2008

Modifiche alla perimetrazione del
Parco Naturale regionale del Fiume
Ofanto istituito con L.R. n. 37/2008

Scala 1:25000

Sistema di riferimento ROMA40
Proiezione di Gauss
Fuso Est

Legenda

Zonazione Parco

ZONA 1

ZONA 2

Limiti Comunali

1	2	3	4	5	6	7	8	9	10	11	12	13	14	15	16	17	18	19	20	21	22	23	24	25	26	27	28	29	30	31	32	33	34	35	36	37	38	39	40	41	42	43	44	45	46	47	48	49	50	51	52	53	54	55	56	57	58	59	60	61	62	63	64	65	66	67	68	69	70	71	72	73	74	75	76	77	78	79	80	81	82	83	84	85	86	87	88	89	90	91	92	93	94	95	96	97	98	99	100
---	---	---	---	---	---	---	---	---	----	----	----	----	----	----	----	----	----	----	----	----	----	----	----	----	----	----	----	----	----	----	----	----	----	----	----	----	----	----	----	----	----	----	----	----	----	----	----	----	----	----	----	----	----	----	----	----	----	----	----	----	----	----	----	----	----	----	----	----	----	----	----	----	----	----	----	----	----	----	----	----	----	----	----	----	----	----	----	----	----	----	----	----	----	----	----	----	----	----	-----

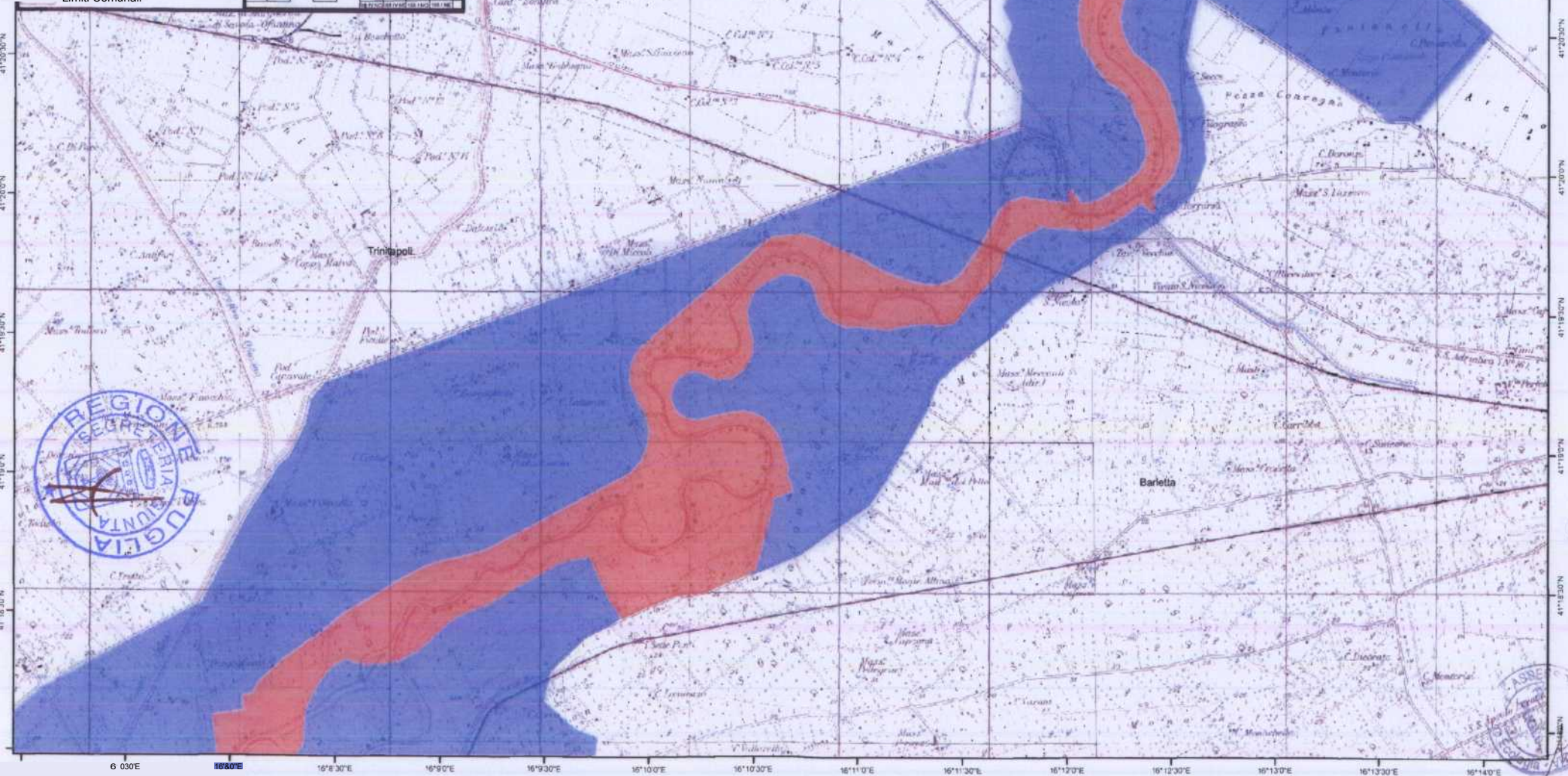



Regione Puglia Assessorato all'Ecologia
 Servizio Ecologia - Ufficio Parchi e Riserve Naturali

A3 - "Fiume Ofanto"

data novembre 2008

Scala: 1:25 000

Sistema di riferimento ROMA40
 Proiezione di Gauss
 Fuso Est

**Modifiche alla perimetrazione del
 Parco Naturale regionale del Fiume
 Ofanto istituito con L.R. n. 37/2008**

Legenda

Zonazione Parco

- ZONA 1
- ZONA 2
- Limiti Comunali

16°30' E	16°33' E	16°40' E	16°43' E	16°50' E	16°53' E	16°60' E	16°63' E	16°70' E	16°73' E	16°80' E	16°83' E	16°90' E	16°93' E
41°15' N	41°18' N	41°21' N	41°24' N	41°27' N	41°30' N	41°33' N	41°36' N	41°39' N	41°42' N	41°45' N	41°48' N	41°51' N	41°54' N

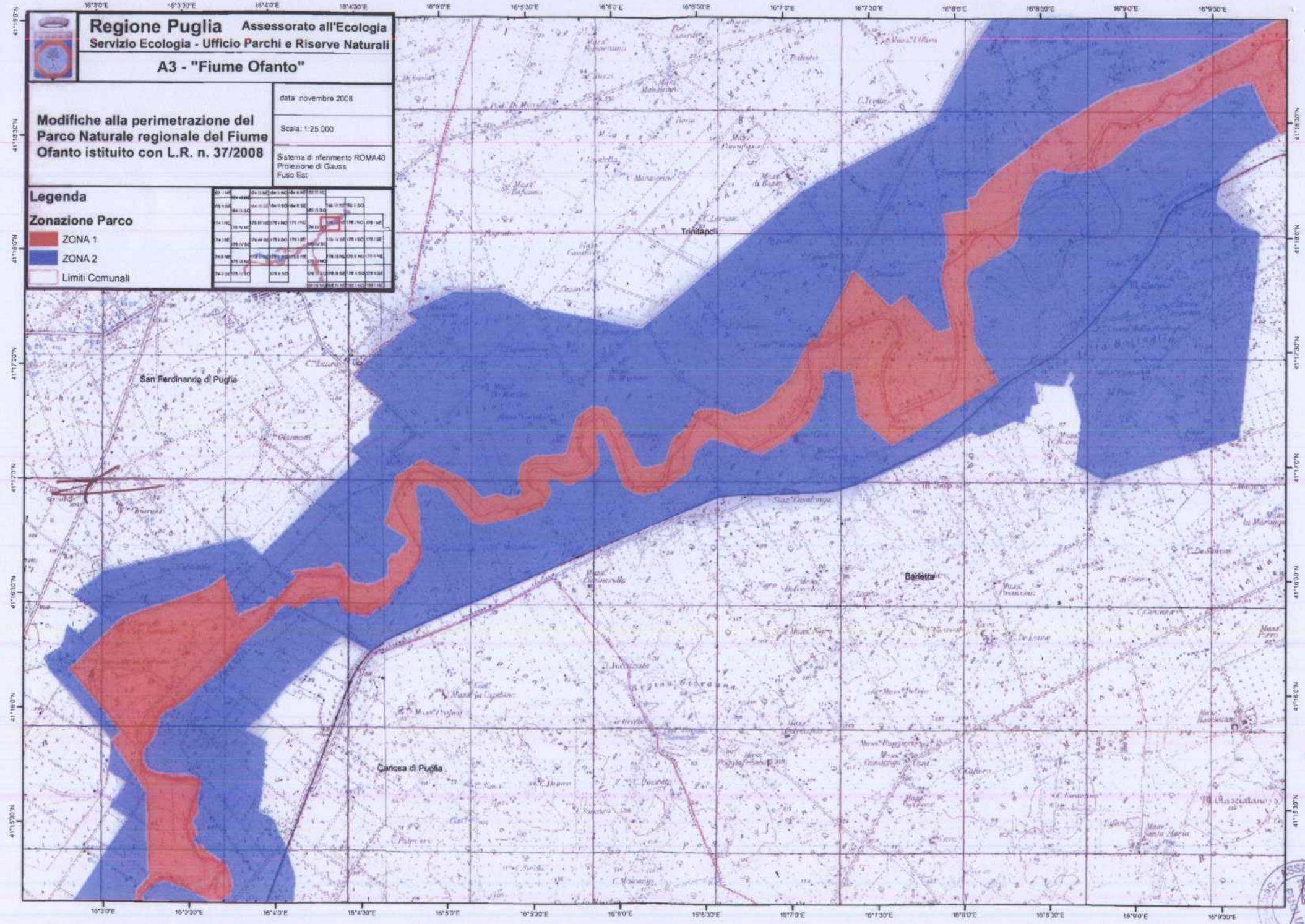

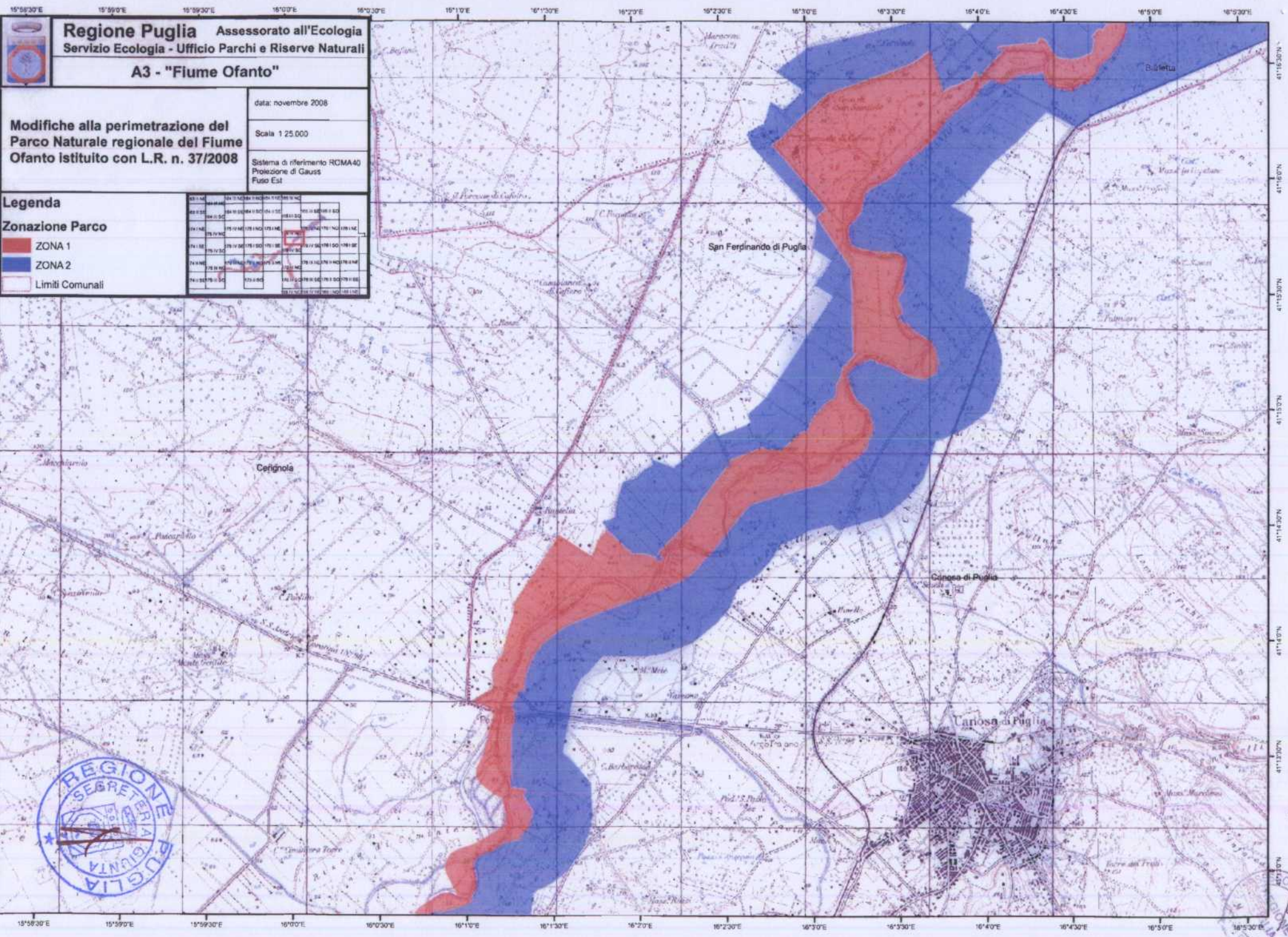

Regione Puglia Assessorato all'Ecologia
 Servizio Ecologia - Ufficio Parchi e Riserve Naturali

A3 - "Fiume Ofanto"

data: novembre 2008
 Scala 1:25.000
 Sistema di riferimento RCMA40
 Proiezione di Gauss
 Fuso Est

**Modifiche alla perimetrazione del
 Parco Naturale regionale del Fiume
 Ofanto istituito con L.R. n. 37/2008**

Legenda

Zonazione Parco

- ZONA 1
- ZONA 2
- Limiti Comunali

15°58'30"E	15°59'00"E	15°59'30"E	16°00'00"E	16°00'30"E	16°01'00"E	16°01'30"E	16°02'00"E	16°02'30"E	16°03'00"E	16°03'30"E	16°04'00"E	16°04'30"E	16°05'00"E	16°05'30"E
41°13'00"N	41°13'30"N	41°14'00"N	41°14'30"N	41°15'00"N	41°15'30"N	41°16'00"N	41°16'30"N	41°17'00"N	41°17'30"N	41°18'00"N	41°18'30"N	41°19'00"N	41°19'30"N	41°20'00"N



Regione Puglia Assessorato all'Ecologia
Servizio Ecologia - Ufficio Parchi e Riserve Naturali
A3 - "Fiume Ofanto"

data: novembre 2008

**Modifiche alla perimetrazione del
 Parco Naturale regionale del Fiume
 Ofanto istituito con L.R. n. 37/2008**

Scala: 1:25.000

Sistema di riferimento ROMA40
 Proiezione di Gauss
 Fuso Est

Legenda

Zonazione Parco

- ZONA 1
- ZONA 2
- Limiti Comunali

88	89	90	91	92	93	94	95	96	97	98	99	100	101	102	103	104	105	106	107	108	109	110	111	112	113	114	115	116	117	118	119	120	121	122	123	124	125	126	127	128	129	130	131	132	133	134	135	136	137	138	139	140	141	142	143	144	145	146	147	148	149	150	151	152	153	154	155	156	157	158	159	160	161	162	163	164	165	166	167	168	169	170	171	172	173	174	175	176	177	178	179	180	181	182	183	184	185	186	187	188	189	190	191	192	193	194	195	196	197	198	199	200	201	202	203	204	205	206	207	208	209	210	211	212	213	214	215	216	217	218	219	220	221	222	223	224	225	226	227	228	229	230	231	232	233	234	235	236	237	238	239	240	241	242	243	244	245	246	247	248	249	250	251	252	253	254	255	256	257	258	259	260	261	262	263	264	265	266	267	268	269	270	271	272	273	274	275	276	277	278	279	280	281	282	283	284	285	286	287	288	289	290	291	292	293	294	295	296	297	298	299	300	301	302	303	304	305	306	307	308	309	310	311	312	313	314	315	316	317	318	319	320	321	322	323	324	325	326	327	328	329	330	331	332	333	334	335	336	337	338	339	340	341	342	343	344	345	346	347	348	349	350	351	352	353	354	355	356	357	358	359	360	361	362	363	364	365	366	367	368	369	370	371	372	373	374	375	376	377	378	379	380	381	382	383	384	385	386	387	388	389	390	391	392	393	394	395	396	397	398	399	400	401	402	403	404	405	406	407	408	409	410	411	412	413	414	415	416	417	418	419	420	421	422	423	424	425	426	427	428	429	430	431	432	433	434	435	436	437	438	439	440	441	442	443	444	445	446	447	448	449	450	451	452	453	454	455	456	457	458	459	460	461	462	463	464	465	466	467	468	469	470	471	472	473	474	475	476	477	478	479	480	481	482	483	484	485	486	487	488	489	490	491	492	493	494	495	496	497	498	499	500	501	502	503	504	505	506	507	508	509	510	511	512	513	514	515	516	517	518	519	520	521	522	523	524	525	526	527	528	529	530	531	532	533	534	535	536	537	538	539	540	541	542	543	544	545	546	547	548	549	550	551	552	553	554	555	556	557	558	559	560	561	562	563	564	565	566	567	568	569	570	571	572	573	574	575	576	577	578	579	580	581	582	583	584	585	586	587	588	589	590	591	592	593	594	595	596	597	598	599	600	601	602	603	604	605	606	607	608	609	610	611	612	613	614	615	616	617	618	619	620	621	622	623	624	625	626	627	628	629	630	631	632	633	634	635	636	637	638	639	640	641	642	643	644	645	646	647	648	649	650	651	652	653	654	655	656	657	658	659	660	661	662	663	664	665	666	667	668	669	670	671	672	673	674	675	676	677	678	679	680	681	682	683	684	685	686	687	688	689	690	691	692	693	694	695	696	697	698	699	700	701	702	703	704	705	706	707	708	709	710	711	712	713	714	715	716	717	718	719	720	721	722	723	724	725	726	727	728	729	730	731	732	733	734	735	736	737	738	739	740	741	742	743	744	745	746	747	748	749	750	751	752	753	754	755	756	757	758	759	760	761	762	763	764	765	766	767	768	769	770	771	772	773	774	775	776	777	778	779	780	781	782	783	784	785	786	787	788	789	790	791	792	793	794	795	796	797	798	799	800	801	802	803	804	805	806	807	808	809	810	811	812	813	814	815	816	817	818	819	820	821	822	823	824	825	826	827	828	829	830	831	832	833	834	835	836	837	838	839	840	841	842	843	844	845	846	847	848	849	850	851	852	853	854	855	856	857	858	859	860	861	862	863	864	865	866	867	868	869	870	871	872	873	874	875	876	877	878	879	880	881	882	883	884	885	886	887	888	889	890	891	892	893	894	895	896	897	898	899	900	901	902	903	904	905	906	907	908	909	910	911	912	913	914	915	916	917	918	919	920	921	922	923	924	925	926	927	928	929	930	931	932	933	934	935	936	937	938	939	940	941	942	943	944	945	946	947	948	949	950	951	952	953	954	955	956	957	958	959	960	961	962	963	964	965	966	967	968	969	970	971	972	973	974	975	976	977	978	979	980	981	982	983	984	985	986	987	988	989	990	991	992	993	994	995	996	997	998	999	1000
----	----	----	----	----	----	----	----	----	----	----	----	-----	-----	-----	-----	-----	-----	-----	-----	-----	-----	-----	-----	-----	-----	-----	-----	-----	-----	-----	-----	-----	-----	-----	-----	-----	-----	-----	-----	-----	-----	-----	-----	-----	-----	-----	-----	-----	-----	-----	-----	-----	-----	-----	-----	-----	-----	-----	-----	-----	-----	-----	-----	-----	-----	-----	-----	-----	-----	-----	-----	-----	-----	-----	-----	-----	-----	-----	-----	-----	-----	-----	-----	-----	-----	-----	-----	-----	-----	-----	-----	-----	-----	-----	-----	-----	-----	-----	-----	-----	-----	-----	-----	-----	-----	-----	-----	-----	-----	-----	-----	-----	-----	-----	-----	-----	-----	-----	-----	-----	-----	-----	-----	-----	-----	-----	-----	-----	-----	-----	-----	-----	-----	-----	-----	-----	-----	-----	-----	-----	-----	-----	-----	-----	-----	-----	-----	-----	-----	-----	-----	-----	-----	-----	-----	-----	-----	-----	-----	-----	-----	-----	-----	-----	-----	-----	-----	-----	-----	-----	-----	-----	-----	-----	-----	-----	-----	-----	-----	-----	-----	-----	-----	-----	-----	-----	-----	-----	-----	-----	-----	-----	-----	-----	-----	-----	-----	-----	-----	-----	-----	-----	-----	-----	-----	-----	-----	-----	-----	-----	-----	-----	-----	-----	-----	-----	-----	-----	-----	-----	-----	-----	-----	-----	-----	-----	-----	-----	-----	-----	-----	-----	-----	-----	-----	-----	-----	-----	-----	-----	-----	-----	-----	-----	-----	-----	-----	-----	-----	-----	-----	-----	-----	-----	-----	-----	-----	-----	-----	-----	-----	-----	-----	-----	-----	-----	-----	-----	-----	-----	-----	-----	-----	-----	-----	-----	-----	-----	-----	-----	-----	-----	-----	-----	-----	-----	-----	-----	-----	-----	-----	-----	-----	-----	-----	-----	-----	-----	-----	-----	-----	-----	-----	-----	-----	-----	-----	-----	-----	-----	-----	-----	-----	-----	-----	-----	-----	-----	-----	-----	-----	-----	-----	-----	-----	-----	-----	-----	-----	-----	-----	-----	-----	-----	-----	-----	-----	-----	-----	-----	-----	-----	-----	-----	-----	-----	-----	-----	-----	-----	-----	-----	-----	-----	-----	-----	-----	-----	-----	-----	-----	-----	-----	-----	-----	-----	-----	-----	-----	-----	-----	-----	-----	-----	-----	-----	-----	-----	-----	-----	-----	-----	-----	-----	-----	-----	-----	-----	-----	-----	-----	-----	-----	-----	-----	-----	-----	-----	-----	-----	-----	-----	-----	-----	-----	-----	-----	-----	-----	-----	-----	-----	-----	-----	-----	-----	-----	-----	-----	-----	-----	-----	-----	-----	-----	-----	-----	-----	-----	-----	-----	-----	-----	-----	-----	-----	-----	-----	-----	-----	-----	-----	-----	-----	-----	-----	-----	-----	-----	-----	-----	-----	-----	-----	-----	-----	-----	-----	-----	-----	-----	-----	-----	-----	-----	-----	-----	-----	-----	-----	-----	-----	-----	-----	-----	-----	-----	-----	-----	-----	-----	-----	-----	-----	-----	-----	-----	-----	-----	-----	-----	-----	-----	-----	-----	-----	-----	-----	-----	-----	-----	-----	-----	-----	-----	-----	-----	-----	-----	-----	-----	-----	-----	-----	-----	-----	-----	-----	-----	-----	-----	-----	-----	-----	-----	-----	-----	-----	-----	-----	-----	-----	-----	-----	-----	-----	-----	-----	-----	-----	-----	-----	-----	-----	-----	-----	-----	-----	-----	-----	-----	-----	-----	-----	-----	-----	-----	-----	-----	-----	-----	-----	-----	-----	-----	-----	-----	-----	-----	-----	-----	-----	-----	-----	-----	-----	-----	-----	-----	-----	-----	-----	-----	-----	-----	-----	-----	-----	-----	-----	-----	-----	-----	-----	-----	-----	-----	-----	-----	-----	-----	-----	-----	-----	-----	-----	-----	-----	-----	-----	-----	-----	-----	-----	-----	-----	-----	-----	-----	-----	-----	-----	-----	-----	-----	-----	-----	-----	-----	-----	-----	-----	-----	-----	-----	-----	-----	-----	-----	-----	-----	-----	-----	-----	-----	-----	-----	-----	-----	-----	-----	-----	-----	-----	-----	-----	-----	-----	-----	-----	-----	-----	-----	-----	-----	-----	-----	-----	-----	-----	-----	-----	-----	-----	-----	-----	-----	-----	-----	-----	-----	-----	-----	-----	-----	-----	-----	-----	-----	-----	-----	-----	-----	-----	-----	-----	-----	-----	-----	-----	-----	-----	-----	-----	-----	-----	-----	-----	-----	-----	-----	-----	-----	-----	-----	-----	-----	-----	-----	-----	-----	-----	-----	-----	-----	-----	-----	-----	-----	-----	-----	-----	-----	-----	-----	-----	-----	-----	-----	-----	-----	-----	-----	-----	-----	-----	-----	-----	-----	-----	-----	-----	-----	-----	-----	-----	-----	-----	-----	-----	-----	-----	-----	-----	-----	-----	-----	-----	-----	-----	-----	-----	-----	-----	-----	-----	-----	-----	-----	-----	-----	-----	-----	-----	-----	-----	-----	-----	-----	-----	-----	-----	-----	-----	-----	-----	-----	-----	-----	-----	-----	-----	-----	-----	-----	-----	-----	-----	-----	-----	-----	-----	-----	-----	-----	-----	-----	-----	-----	-----	-----	-----	-----	-----	-----	-----	-----	-----	-----	-----	-----	-----	-----	-----	-----	-----	-----	-----	-----	-----	-----	-----	-----	-----	-----	-----	-----	-----	-----	-----	-----	-----	-----	-----	-----	-----	-----	-----	-----	-----	-----	-----	-----	-----	-----	-----	-----	-----	-----	-----	-----	-----	-----	-----	-----	-----	-----	-----	-----	-----	-----	-----	-----	-----	-----	-----	-----	-----	-----	-----	-----	-----	-----	-----	-----	-----	-----	-----	-----	-----	-----	-----	-----	-----	-----	-----	-----	-----	-----	-----	-----	------



15°55'30"E 15°56'0"E 15°56'30"E 15°57'0"E 15°57'30"E 15°58'0"E 15°58'30"E 15°59'0"E 15°59'30"E 16°0'0"E 16°0'30"E 16°1'0"E 16°1'30"E 16°2'0"E 16°2'30"E

Regione Puglia Assessorato all'Ecologia
Servizio Ecologia - Ufficio Parchi e Riserve Naturali
A3 - "Fiume Ofanto"

data novembre 2008
Scala: 1:25.000
Sistema di riferimento ROMA40
Proiezione di Gauss
Fuso Est

Legenda

Zonazione Parco

- ZONA 1
- ZONA 2
- Limiti Comunali

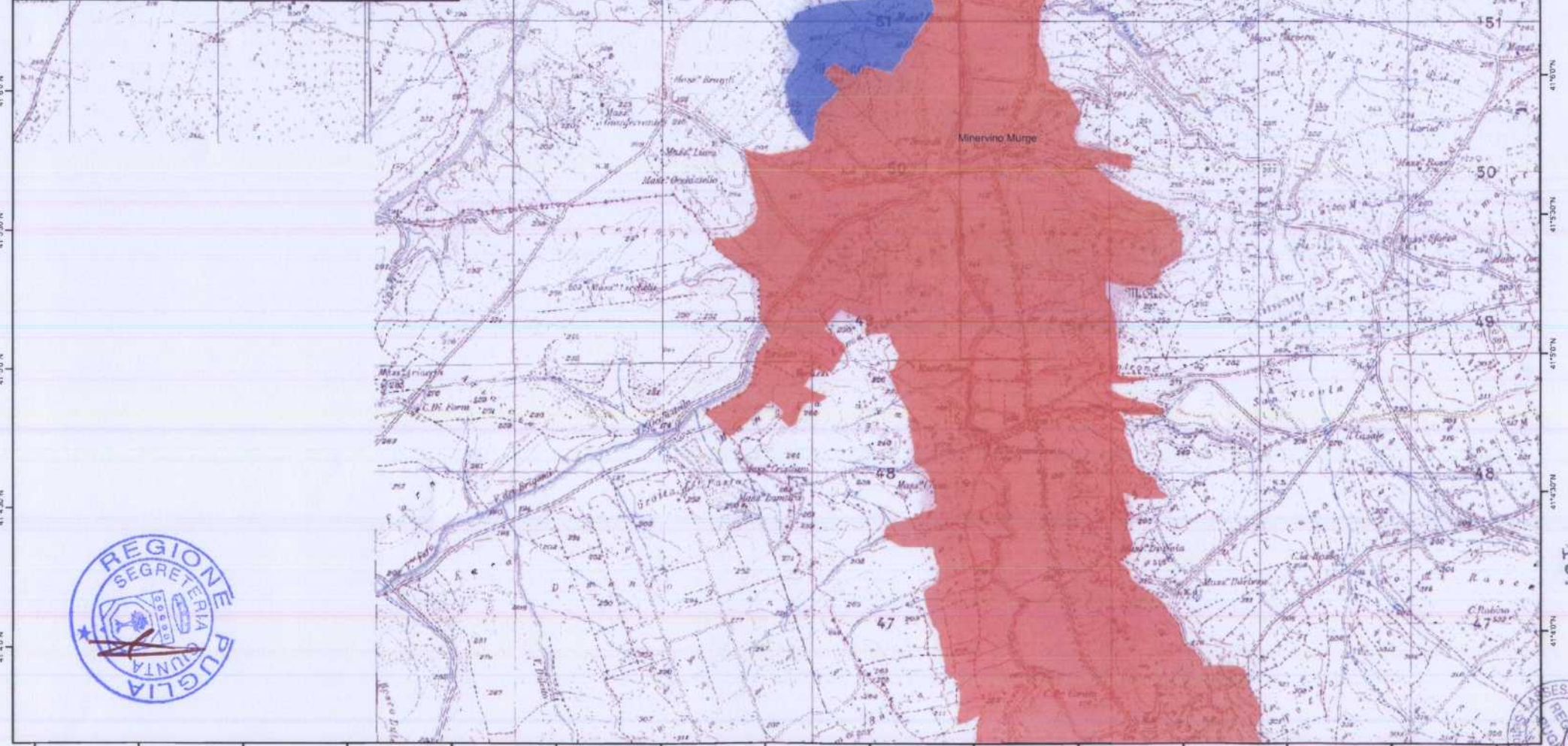

15°55'30"E 15°56'0"E 15°56'30"E 15°57'0"E 15°57'30"E 15°58'0"E 15°58'30"E 15°59'0"E 15°59'30"E 16°0'0"E 16°0'30"E 16°1'0"E 16°1'30"E 16°2'0"E 16°2'30"E



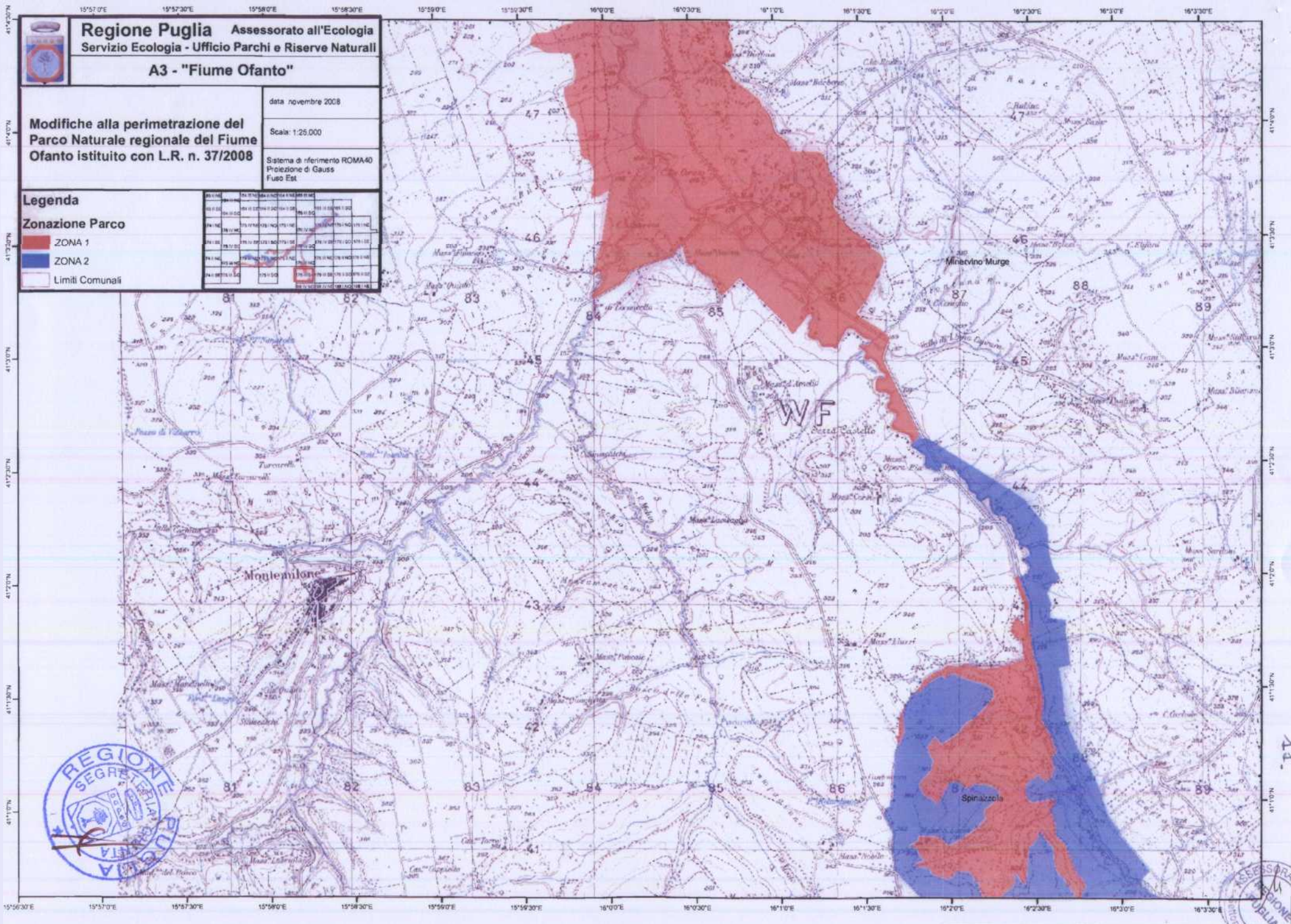

Regione Puglia Assessorato all'Ecologia
 Servizio Ecologia - Ufficio Parchi e Riserve Naturali
A3 - "Fiume Ofanto"

data novembre 2008
 Scale: 1:25.000
 Sistema di riferimento ROMA40
 Proiezione di Gauss
 Fuso Est

Legenda

Zonazione Parco

- ZONA 1
- ZONA 2
- Limiti Comunali



11

15°57'0"E 15°57'30"E 15°58'0"E 15°58'30"E 15°59'0"E 15°59'30"E 16°0'0"E 16°0'30"E 16°1'0"E 16°1'30"E 16°2'0"E 16°2'30"E 16°3'0"E 16°3'30"E 16°4'0"E



Regione Puglia Assessorato all'Ecologia
Servizio Ecologia - Ufficio Parchi e Riserve Naturali
A3 - "Fiume Ofanto"

**Modifiche alla perimetrazione del
Parco Naturale regionale del Fiume
Ofanto istituito con L.R. n. 37/2008**

data: novembre 2008
Scala: 1:25.000
Sistema di riferimento ROMA40
Proiezione di Gauss
Fuso Est

Legenda

Zonazione Parco

- ZONA 1
- ZONA 2
- Limiti Comunali

41°53'0"N	15°57'0"E	15°57'30"E	15°58'0"E	15°58'30"E	15°59'0"E	15°59'30"E	16°0'0"E	16°0'30"E	16°1'0"E	16°1'30"E	16°2'0"E	16°2'30"E	16°3'0"E	16°3'30"E	16°4'0"E
41°52'30"N	15°57'0"E	15°57'30"E	15°58'0"E	15°58'30"E	15°59'0"E	15°59'30"E	16°0'0"E	16°0'30"E	16°1'0"E	16°1'30"E	16°2'0"E	16°2'30"E	16°3'0"E	16°3'30"E	16°4'0"E
41°52'0"N	15°57'0"E	15°57'30"E	15°58'0"E	15°58'30"E	15°59'0"E	15°59'30"E	16°0'0"E	16°0'30"E	16°1'0"E	16°1'30"E	16°2'0"E	16°2'30"E	16°3'0"E	16°3'30"E	16°4'0"E
41°51'30"N	15°57'0"E	15°57'30"E	15°58'0"E	15°58'30"E	15°59'0"E	15°59'30"E	16°0'0"E	16°0'30"E	16°1'0"E	16°1'30"E	16°2'0"E	16°2'30"E	16°3'0"E	16°3'30"E	16°4'0"E
41°51'0"N	15°57'0"E	15°57'30"E	15°58'0"E	15°58'30"E	15°59'0"E	15°59'30"E	16°0'0"E	16°0'30"E	16°1'0"E	16°1'30"E	16°2'0"E	16°2'30"E	16°3'0"E	16°3'30"E	16°4'0"E
41°50'30"N	15°57'0"E	15°57'30"E	15°58'0"E	15°58'30"E	15°59'0"E	15°59'30"E	16°0'0"E	16°0'30"E	16°1'0"E	16°1'30"E	16°2'0"E	16°2'30"E	16°3'0"E	16°3'30"E	16°4'0"E
41°50'0"N	15°57'0"E	15°57'30"E	15°58'0"E	15°58'30"E	15°59'0"E	15°59'30"E	16°0'0"E	16°0'30"E	16°1'0"E	16°1'30"E	16°2'0"E	16°2'30"E	16°3'0"E	16°3'30"E	16°4'0"E

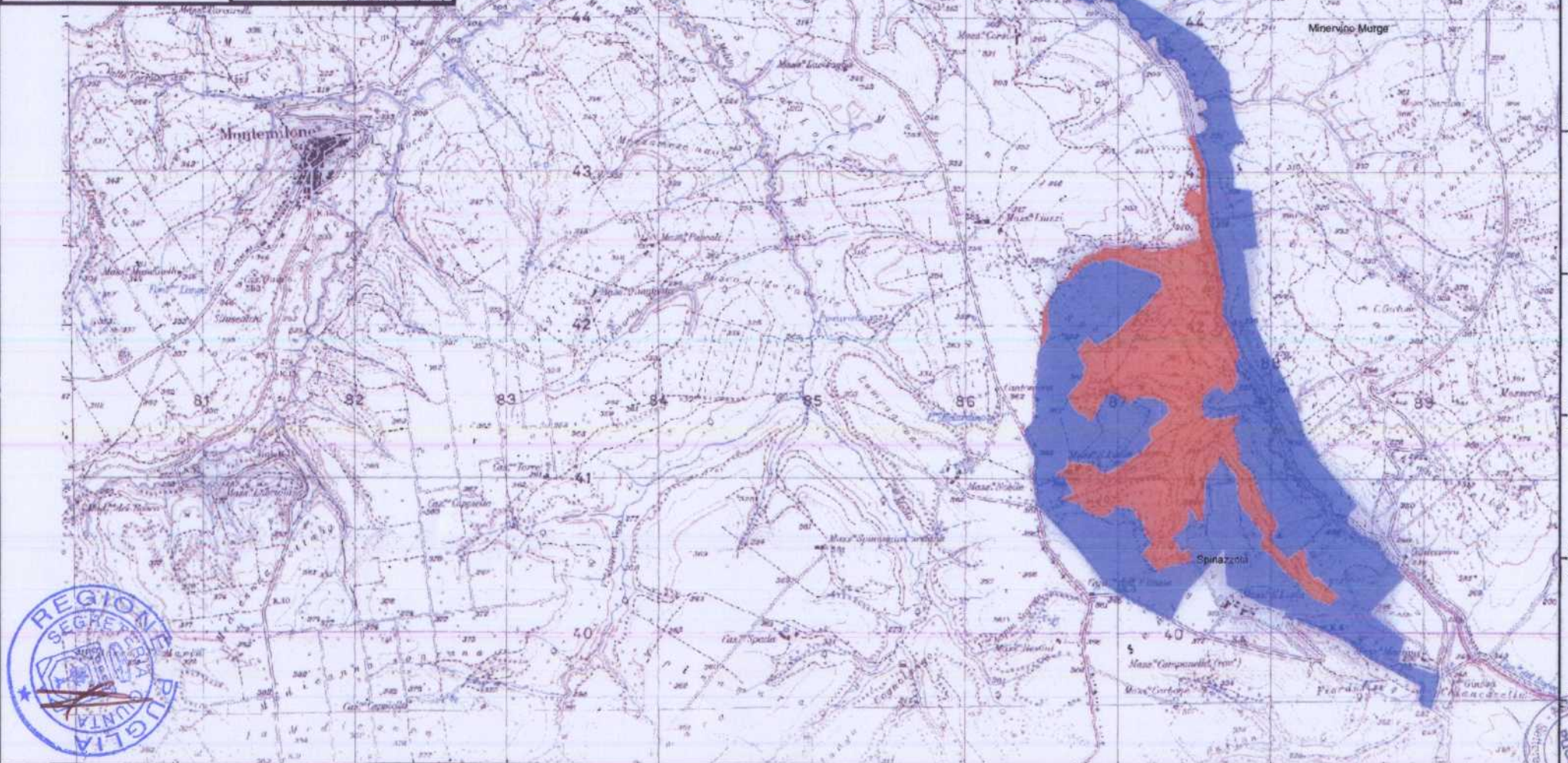

15°57'0"E 15°57'30"E 15°58'0"E 15°58'30"E 15°59'0"E 15°59'30"E 16°0'0"E 16°0'30"E 16°1'0"E 16°1'30"E 16°2'0"E 16°2'30"E 16°3'0"E 16°3'30"E 16°4'0"E



Regione Puglia Assessorato all'Ecologia
 Servizio Ecologia - Ufficio Parchi e Riserve Naturali

A3 - "Fiume Ofanto"

data: novembre 2008

**Modifiche alla perimetrazione del
 Parco Naturale regionale del Fiume
 Ofanto istituito con L.R. n. 37/2008**

Scala: 1:25 000

Sistema di riferimento ROMA40
 Proiezione di Gauss
 Fuso Est

Legenda

Zonazione Parco

- ZONA 1
- ZONA 2
- Limiti Comunali

01	02	03	04	05	06	07	08	09	10	11	12	13	14	15	16	17	18	19	20	21	22	23	24	25	26	27	28	29	30	31	32	33	34	35	36	37	38	39	40	41	42	43	44	45	46	47	48	49	50	51	52	53	54	55	56	57	58	59	60	61	62	63	64	65	66	67	68	69	70	71	72	73	74	75	76	77	78	79	80	81	82	83	84	85	86	87	88	89	90	91	92	93	94	95	96	97	98	99	100
----	----	----	----	----	----	----	----	----	----	----	----	----	----	----	----	----	----	----	----	----	----	----	----	----	----	----	----	----	----	----	----	----	----	----	----	----	----	----	----	----	----	----	----	----	----	----	----	----	----	----	----	----	----	----	----	----	----	----	----	----	----	----	----	----	----	----	----	----	----	----	----	----	----	----	----	----	----	----	----	----	----	----	----	----	----	----	----	----	----	----	----	----	----	----	----	----	----	----	-----

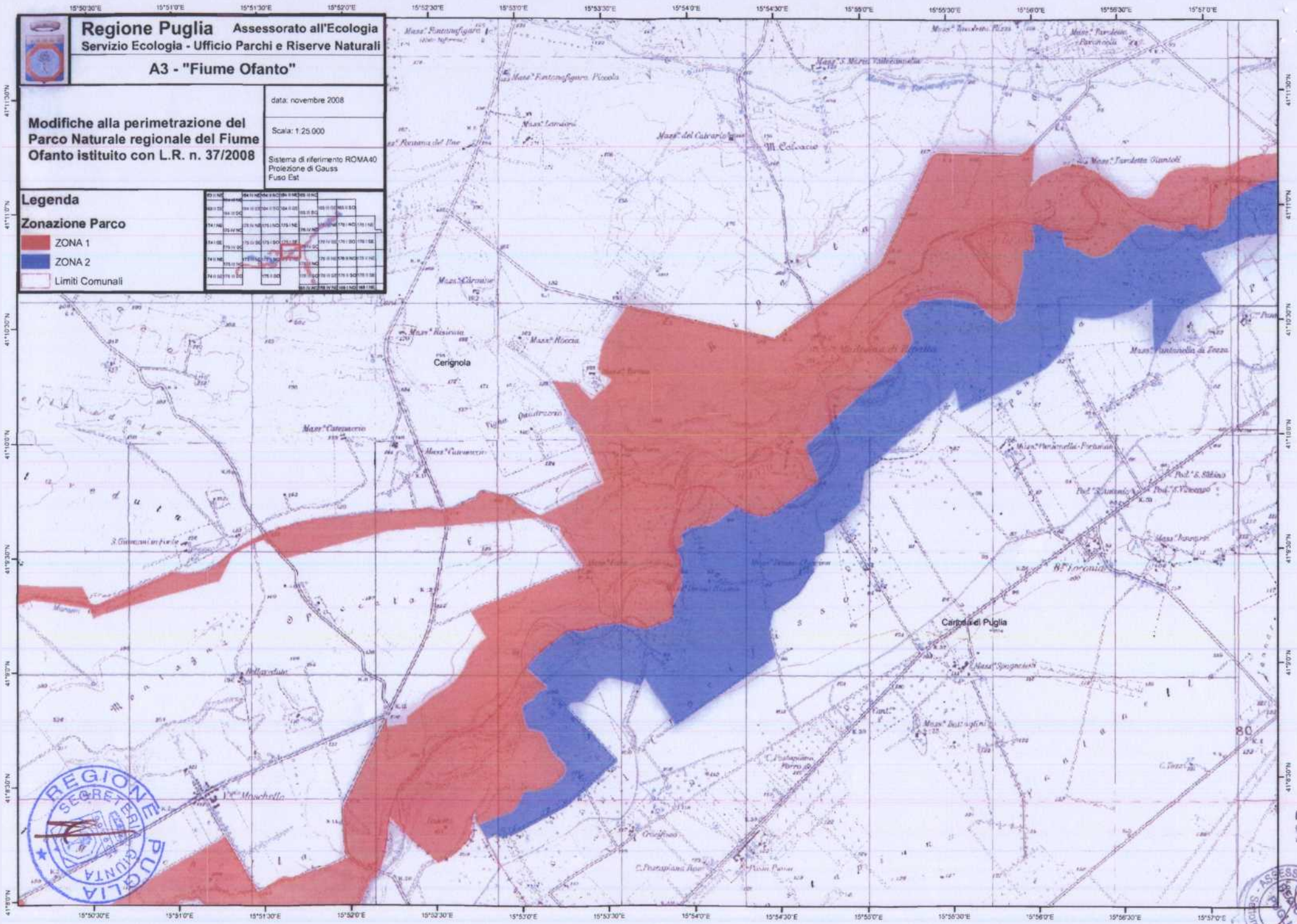

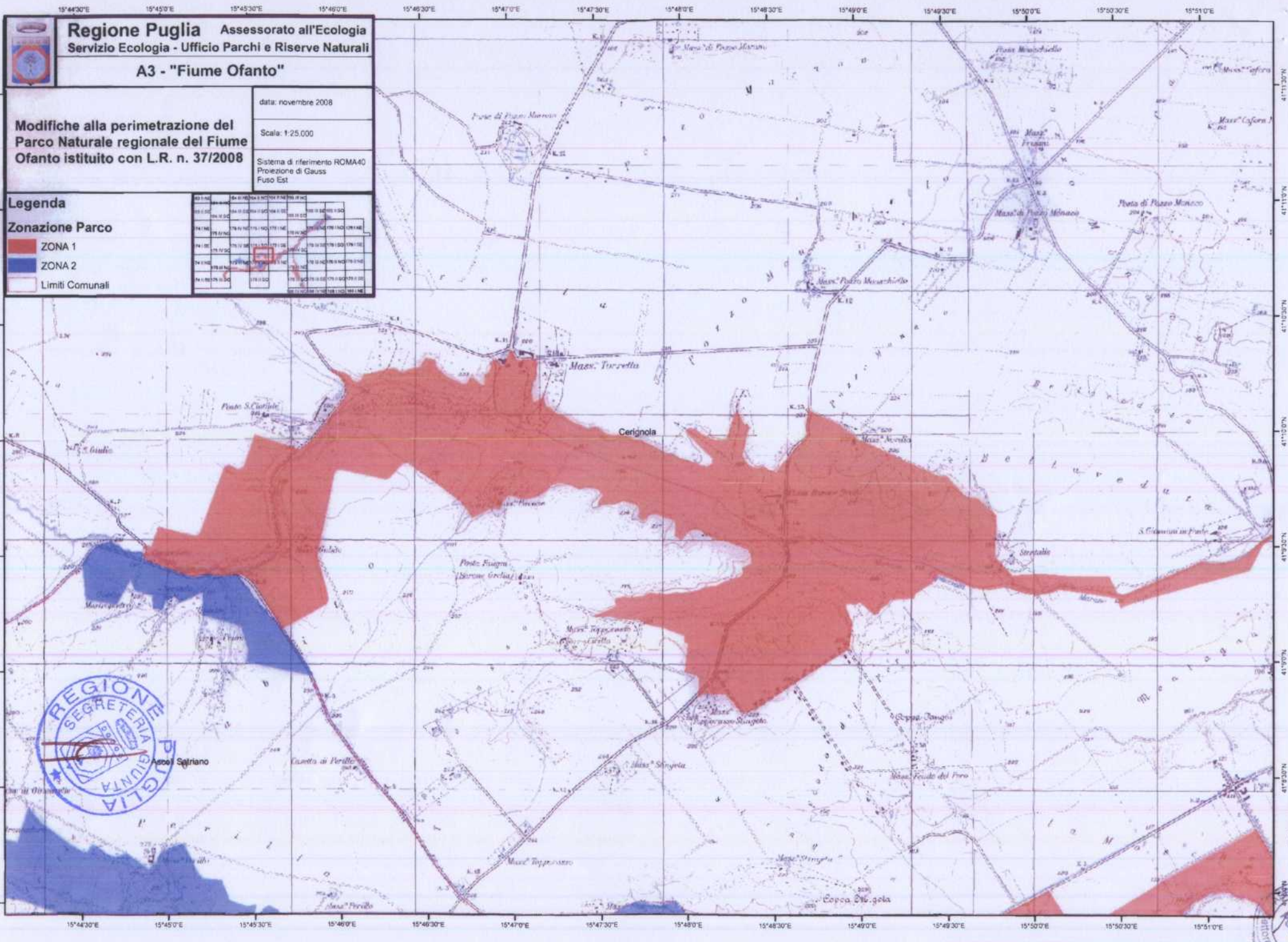

Regione Puglia Assessorato all'Ecologia
 Servizio Ecologia - Ufficio Parchi e Riserve Naturali
A3 - "Fiume Ofanto"

data: novembre 2008
 Scala: 1:25.000
 Sistema di riferimento ROMA40
 Proiezione di Gauss
 Fuso Est

Legenda

Zonazione Parco

- ZONA 1
- ZONA 2
- Limiti Comunali



17
 [Handwritten notes and signatures]

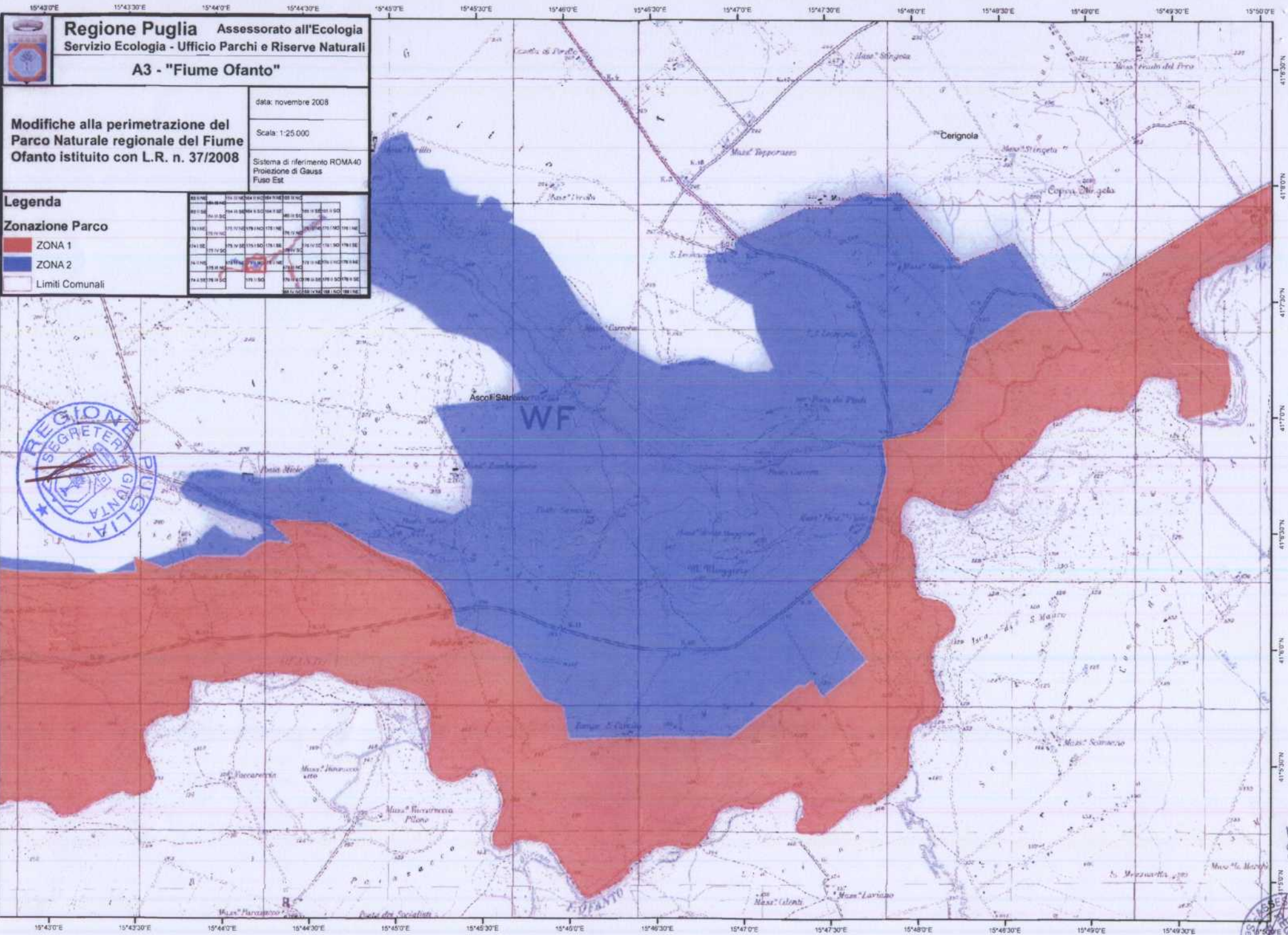

15°41'0"E 15°41'30"E 15°42'0"E 15°42'30"E 15°43'0"E 15°43'30"E 15°44'0"E 15°44'30"E 15°45'0"E 15°45'30"E 15°46'0"E 15°46'30"E 15°47'0"E 15°47'30"E



Regione Puglia Assessorato all'Ecologia
Servizio Ecologia - Ufficio Parchi e Riserve Naturali
A3 - "Fiume Ofanto"

**Modifiche alla perimetrazione del
Parco Naturale regionale del Fiume
Ofanto istituito con L.R. n. 37/2008**

data: novembre 2008
Scala: 1:25.000
Sistema di riferimento: RCMA40
Proiezione di Gauss
Fuso Est

Legenda

Zonazione Parco

- ZONA 1
- ZONA 2
- Limiti Comunali

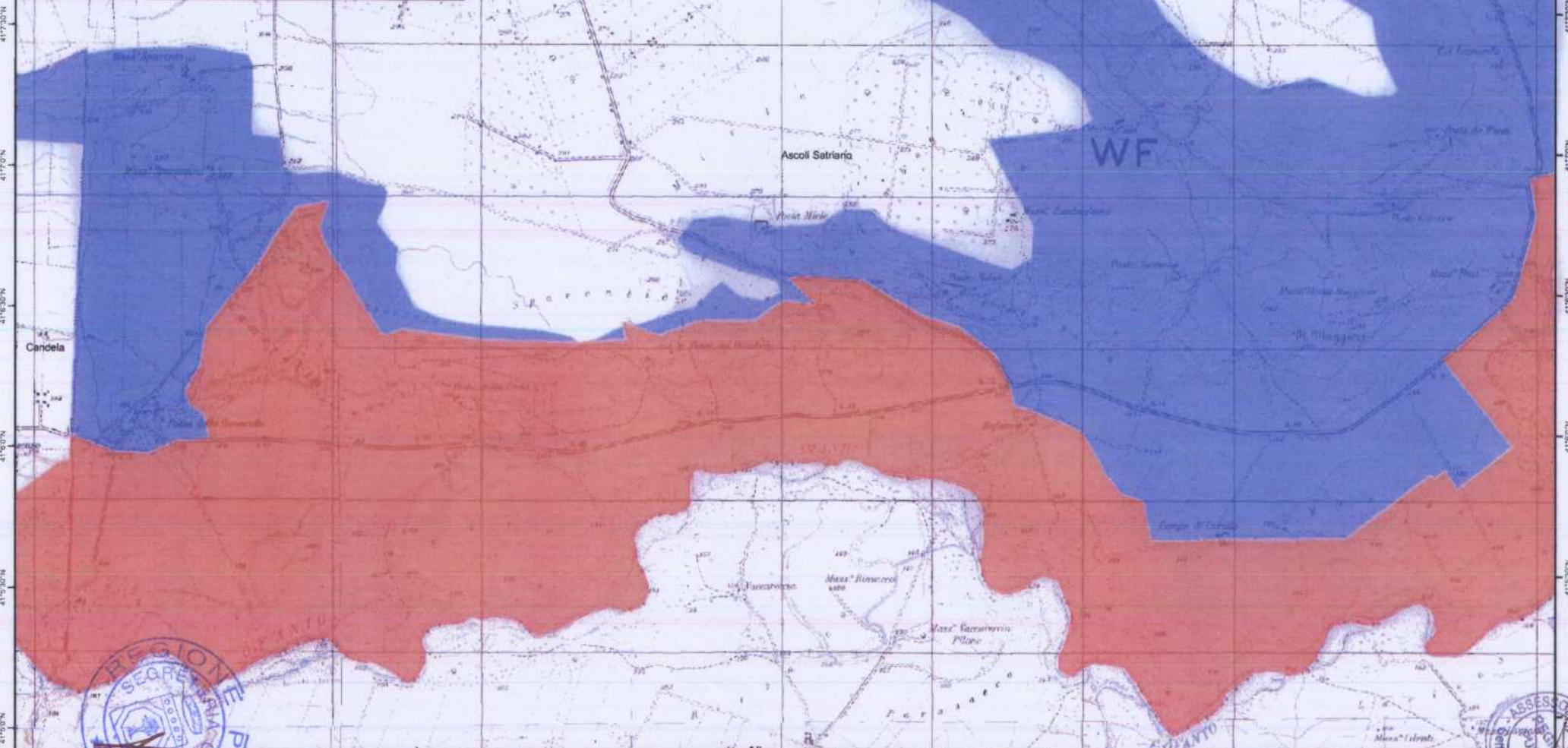

77

15°41'0"E 15°41'30"E 15°42'0"E 15°42'30"E 15°43'0"E 15°43'30"E 15°44'0"E 15°44'30"E 15°45'0"E 15°45'30"E 15°46'0"E 15°46'30"E 15°47'0"E 15°47'30"E



Regione Puglia Assessorato all'Ecologia
 Servizio Ecologia - Ufficio Parchi e Riserve Naturali
A3 - "Fiume Ofanto"

data: novembre 2008

**Modifiche alla perimetrazione del
 Parco Naturale regionale del Fiume
 Ofanto istituito con L.R. n. 37/2008**

Scala: 1:25.000

Sistema di riferimento ROMA40
 Proiezione di Gauss
 Fuso Est

Legenda

Zonazione Parco

ZONA 1

ZONA 2

Limiti Comunali

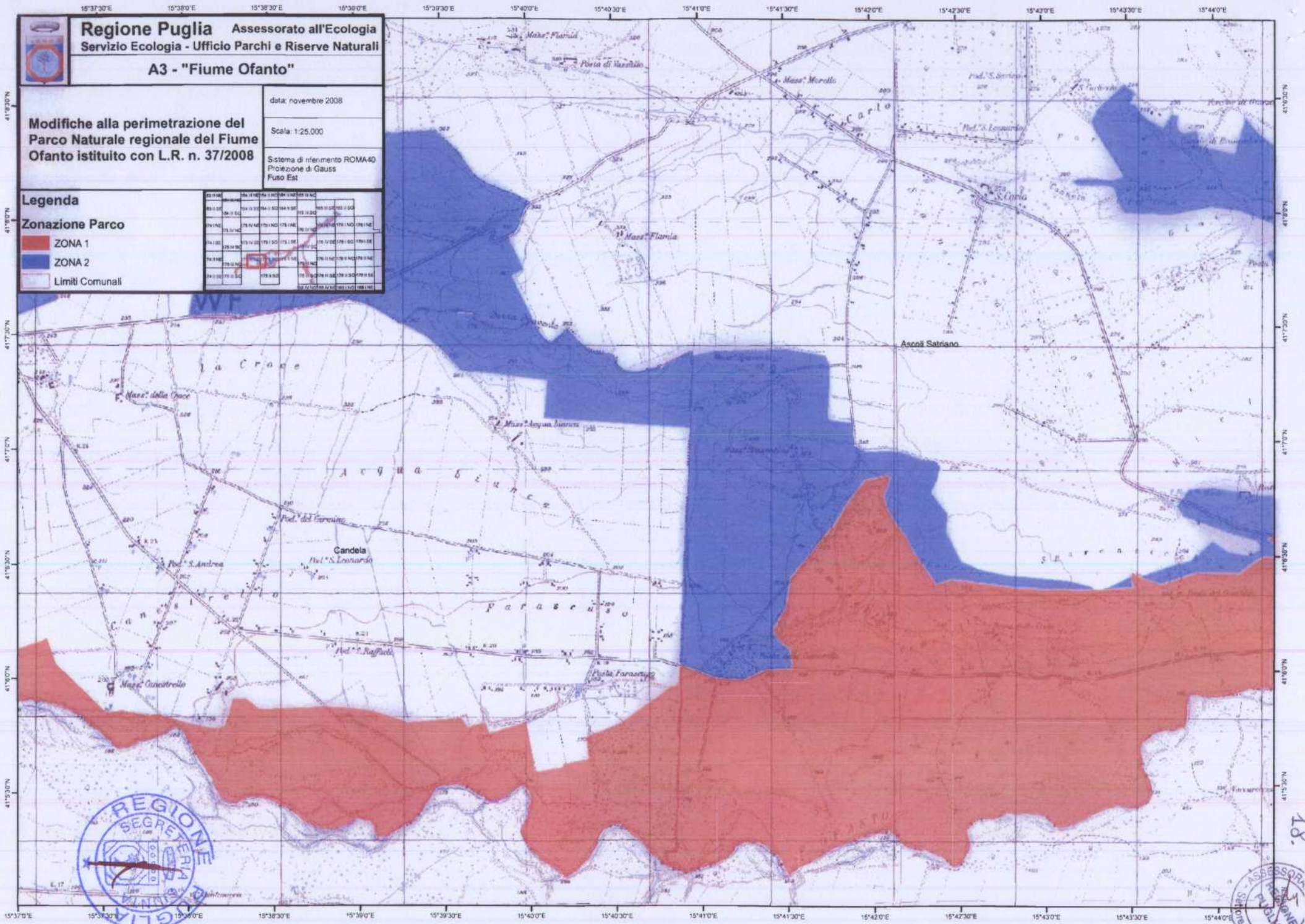

15°34'0"E 15°34'30"E 15°35'0"E 15°35'30"E 15°36'0"E 15°36'30"E 15°37'0"E 15°37'30"E 15°38'0"E 15°38'30"E 15°39'0"E 15°39'30"E 15°40'0"E 15°40'30"E 15°41'0"E



Regione Puglia Assessorato all'Ecologia
Servizio Ecologia - Ufficio Parchi e Riserve Naturali
A3 - "Fiume Ofanto"

data: novembre 2008

**Modifiche alla perimetrazione del
Parco Naturale regionale del Fiume
Ofanto istituito con L.R. n. 37/2008**

Scala: 1:25.000

Sistema di riferimento ROMA40
Proiezione di Gauss
Fuso Est

Legenda

Zonazione Parco

- ZONA 1
- ZONA 2
- Limiti Comunali

01	02	03	04	05	06	07	08	09	10	11	12	13	14	15	16	17	18	19	20	21	22	23	24	25	26	27	28	29	30	31	32	33	34	35	36	37	38	39	40	41	42	43	44	45	46	47	48	49	50	51	52	53	54	55	56	57	58	59	60	61	62	63	64	65	66	67	68	69	70	71	72	73	74	75	76	77	78	79	80	81	82	83	84	85	86	87	88	89	90	91	92	93	94	95	96	97	98	99	100
----	----	----	----	----	----	----	----	----	----	----	----	----	----	----	----	----	----	----	----	----	----	----	----	----	----	----	----	----	----	----	----	----	----	----	----	----	----	----	----	----	----	----	----	----	----	----	----	----	----	----	----	----	----	----	----	----	----	----	----	----	----	----	----	----	----	----	----	----	----	----	----	----	----	----	----	----	----	----	----	----	----	----	----	----	----	----	----	----	----	----	----	----	----	----	----	----	----	----	-----

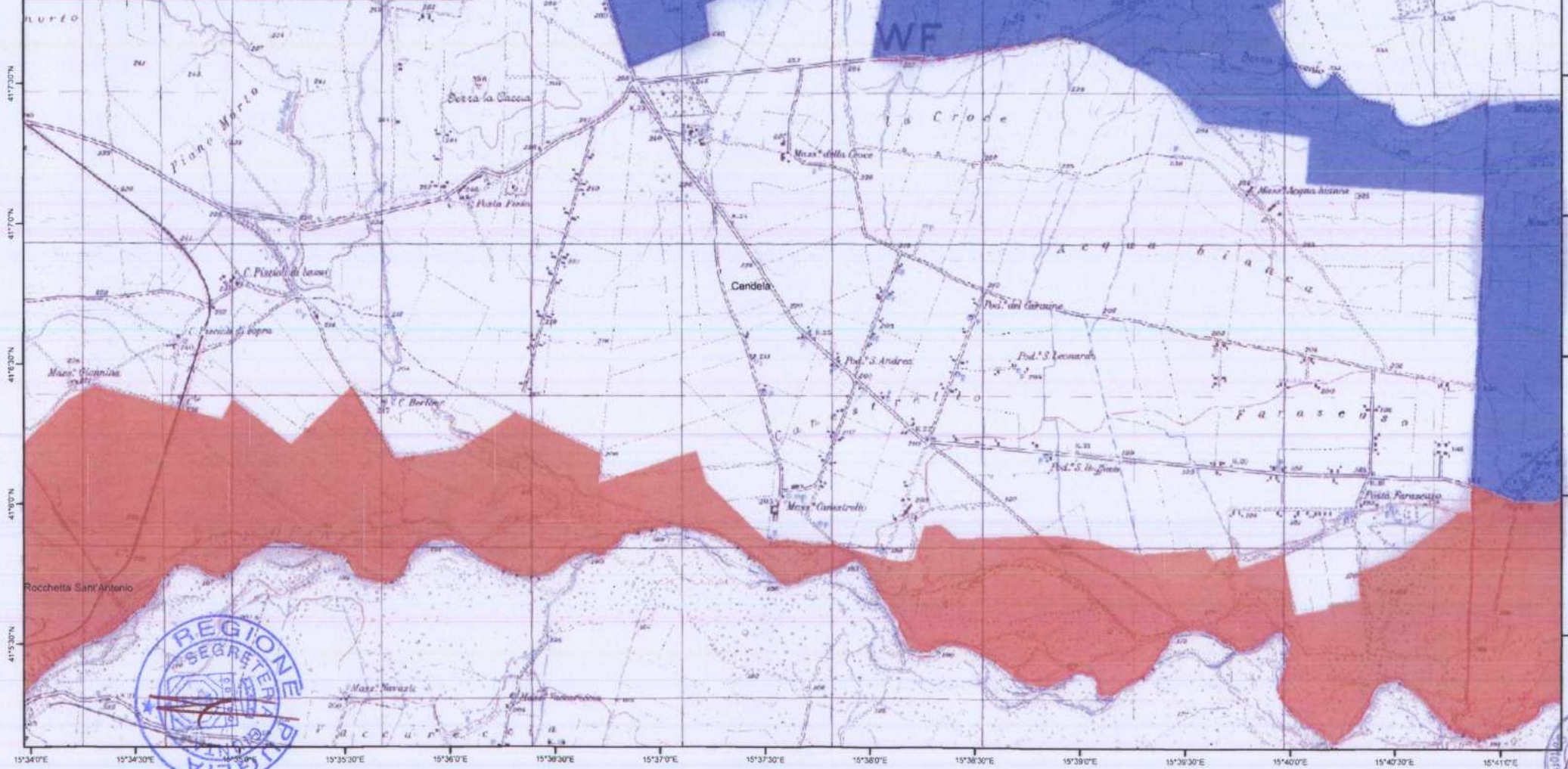

10

15°34'0"E 15°34'30"E 15°35'0"E 15°35'30"E 15°36'0"E 15°36'30"E 15°37'0"E 15°37'30"E 15°38'0"E 15°38'30"E 15°39'0"E 15°39'30"E 15°40'0"E 15°40'30"E 15°41'0"E

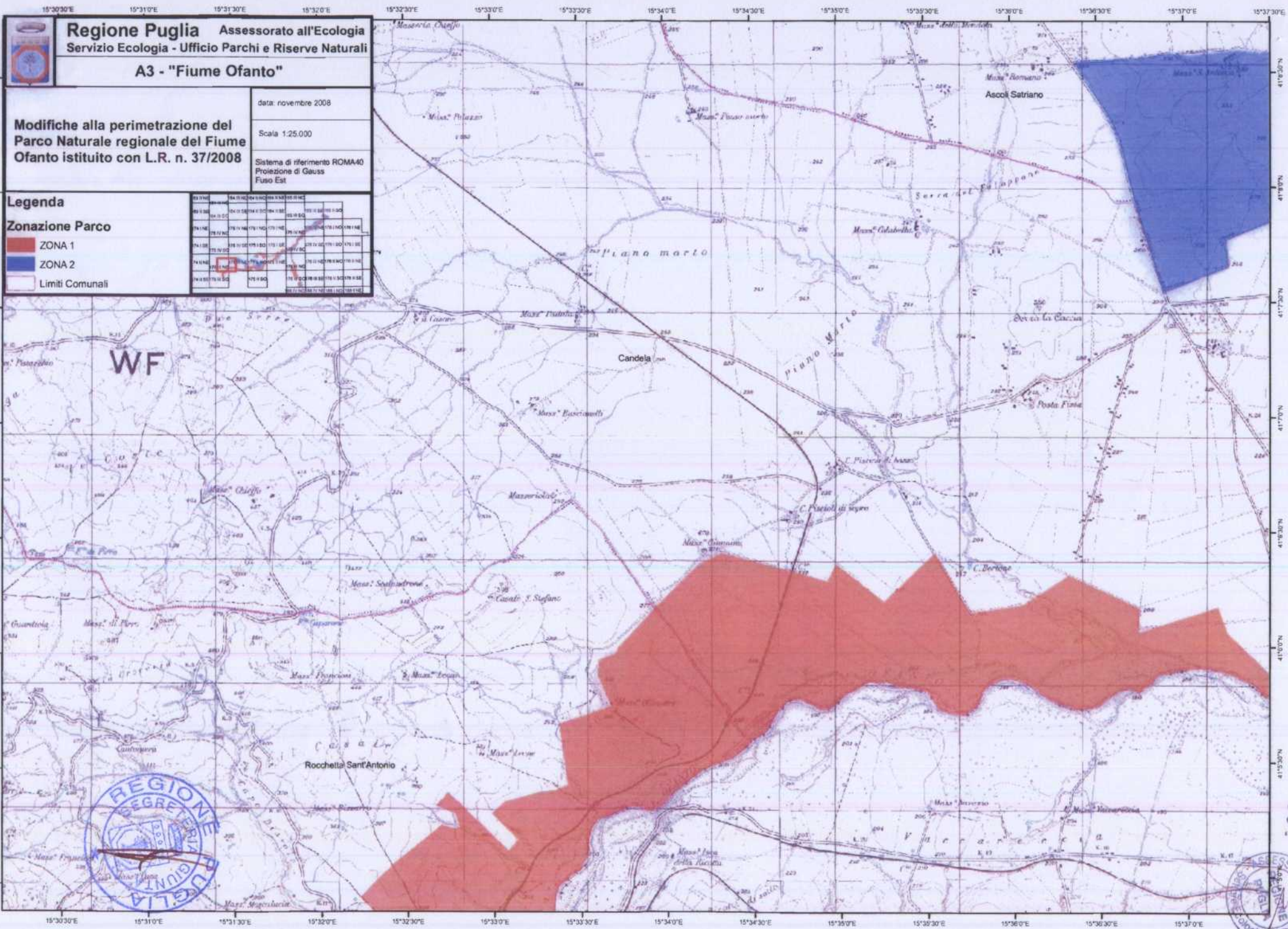

Regione Puglia Assessorato all'Ecologia
Servizio Ecologia - Ufficio Parchi e Riserve Naturali
A3 - "Fiume Ofanto"

Modifiche alla perimetrazione del Parco Naturale regionale del Fiume Ofanto istituito con L.R. n. 37/2008

data: novembre 2008
 Scala 1:25.000
 Sistema di riferimento ROMA40
 Proiezione di Gauss
 Fuso Est

Legenda

Zonazione Parco

- ZONA 1
- ZONA 2
- Limiti Comunali

14 14 NE	14 14 N	14 14 NW	14 14 W	14 14 SW	14 14 S	14 14 SE	14 14 E	14 14 NE	14 14 N	14 14 NW	14 14 W	14 14 SW	14 14 S	14 14 SE	14 14 E
14 14 NE	14 14 N	14 14 NW	14 14 W	14 14 SW	14 14 S	14 14 SE	14 14 E	14 14 NE	14 14 N	14 14 NW	14 14 W	14 14 SW	14 14 S	14 14 SE	14 14 E
14 14 NE	14 14 N	14 14 NW	14 14 W	14 14 SW	14 14 S	14 14 SE	14 14 E	14 14 NE	14 14 N	14 14 NW	14 14 W	14 14 SW	14 14 S	14 14 SE	14 14 E
14 14 NE	14 14 N	14 14 NW	14 14 W	14 14 SW	14 14 S	14 14 SE	14 14 E	14 14 NE	14 14 N	14 14 NW	14 14 W	14 14 SW	14 14 S	14 14 SE	14 14 E
14 14 NE	14 14 N	14 14 NW	14 14 W	14 14 SW	14 14 S	14 14 SE	14 14 E	14 14 NE	14 14 N	14 14 NW	14 14 W	14 14 SW	14 14 S	14 14 SE	14 14 E
14 14 NE	14 14 N	14 14 NW	14 14 W	14 14 SW	14 14 S	14 14 SE	14 14 E	14 14 NE	14 14 N	14 14 NW	14 14 W	14 14 SW	14 14 S	14 14 SE	14 14 E
14 14 NE	14 14 N	14 14 NW	14 14 W	14 14 SW	14 14 S	14 14 SE	14 14 E	14 14 NE	14 14 N	14 14 NW	14 14 W	14 14 SW	14 14 S	14 14 SE	14 14 E
14 14 NE	14 14 N	14 14 NW	14 14 W	14 14 SW	14 14 S	14 14 SE	14 14 E	14 14 NE	14 14 N	14 14 NW	14 14 W	14 14 SW	14 14 S	14 14 SE	14 14 E
14 14 NE	14 14 N	14 14 NW	14 14 W	14 14 SW	14 14 S	14 14 SE	14 14 E	14 14 NE	14 14 N	14 14 NW	14 14 W	14 14 SW	14 14 S	14 14 SE	14 14 E
14 14 NE	14 14 N	14 14 NW	14 14 W	14 14 SW	14 14 S	14 14 SE	14 14 E	14 14 NE	14 14 N	14 14 NW	14 14 W	14 14 SW	14 14 S	14 14 SE	14 14 E
14 14 NE	14 14 N	14 14 NW	14 14 W	14 14 SW	14 14 S	14 14 SE	14 14 E	14 14 NE	14 14 N	14 14 NW	14 14 W	14 14 SW	14 14 S	14 14 SE	14 14 E

WF



20



Regione Puglia Assessorato all'Ecologia
 Servizio Ecologia - Ufficio Parchi e Riserve Naturali
A3 - "Fiume Ofanto"

data: novembre 2008
 Scala: 1:25.000
 Sistema di riferimento ROMA40
 Proiezione di Gauss
 Fuso Est

Legenda

Zonazione Parco

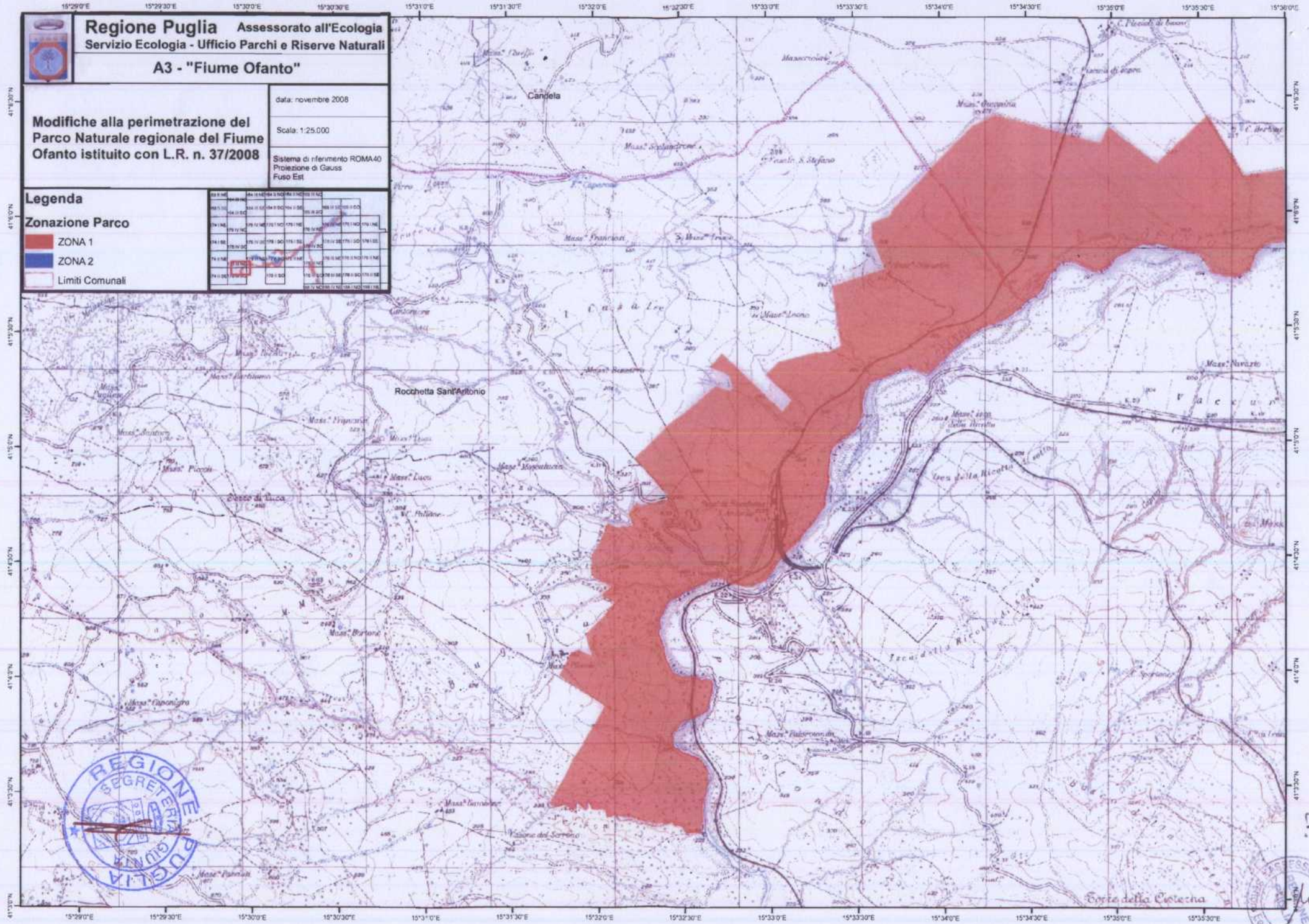
- ZONA 1
- ZONA 2
- Limiti Comunali



17/17



CONSIGLIO REGIONALE PUGLIA

Trasmesso alla V Commissione

Consigliare il 27/11/2008

Il presente allegato, composto da n. 17 (diciassette) fasciate, è parte integrante della deliberazione Cod CIFRA: AMB/SDL/2008/00004

Il Dirigente del Servizio
(Ing. Antonio ANTONICELLI)

A handwritten signature in black ink, appearing to read "Antonelli", written over the printed name.

22.11